（大清郵政局特准挂號認為新聞紙類）（明治四十一年四月二十一日第三種郵便認）

申報

大清宣統元年己酉正月初十日共四張

※本館定報價目※

▲每份售大洋一分四釐▼

中國境內 全年逐日寄大洋七元二角 半年三元六角

日本 全年八元四角 半年四元二角

外國 全年十二元 半年六元

報費先惠 郵票不收

告白刊例

論前兩行起碼每行以第一版為準第一日每行七角半第二日起每行五角半多則按行照算後幅長行二百字起碼短行五十字起碼多則均以十字遞加第一日每字五釐第二日至第七日每字三釐第八日以後每字二釐半

西歷一千九百九年正月卅一號禮拜日

本館開設望平街第一百六十三號 第一萬二千九百二十六號 德律風第九十五號

安徽副票正月十四日開彩

戊42

上海中等工業學堂豫科招揷班生廣告

年齡十四歲以上二十歲以下 程度國文通順英文習過年以上者理化稍知門徑者算學熟習命分及簡比例者 學費每學期十八元膳宿者加二十元閏月另加四元課業用品費四元給僕費一元 考期正月十六日二十二日兩次在西門內龍門師範學校南首勸學所偏壁本校考試應試者須持有介紹人親筆函件於考期上午九點鐘到校

高等小學女子國文教科書

第一冊出版

全書四冊先出第一冊定價大洋二角

本館前編初等小學女子國文教科書八冊一年間已銷[illegible]六版近又承學部審定其價值可[illegible]即繼前書而作所採[illegible]以女子必需之道德智識技能為主而於家政女工衛生言之尤詳不特可為教科之用即一般未入學之婦女入手一編獲益亦匪淺也

上海商務印書館各省分館發行

商務印書館最新出版

學部審定

改訂近世化學教科書

日本大幸勇吉原著 王季烈譯述

上二篇述無機化學第三篇述有機化學

大幸博士以近世化學之新思想編纂中等化學教科書為彼邦理學界之先導書分三編上二篇述無機化學第三篇述有機化學擷芟删繁尤為初學入門捷徑學部評云近世化學日新月盛記憶之學科漸變為推理之學科故教授之法實驗理論不可偏廢此書於化學中實驗理論之關係解說甚詳王君近又取最新版重行譯訂實為學界中傑出之新書也每部八角半

太倉州屬中學堂續招學生廣告

本學堂建築工程業已告竣本年先招收學生一百名除年底招考錄取外尚缺額四十一名現定正月十七日借上海龍門師範學校續行招考是日不及預考者於正月二十及二十一日在太倉本校補考（投考資格高等小學畢業及修業已滿二年者（有上二項同等之程度亦得預考）一州四縣學生外兼收外籍學生本籍正額生每年學費十二元（遇閏加壹元）膳費三十元（遇閏加三元）操衣及用品費十元半本籍生在每邑定額外之附額生每年加學費六元外籍生概加十二元（遇閏均照加）試期上午九時來校呈驗照片（高等小學畢業者並驗文憑）填寫履歷幷繳保證金三元錄取者於繳費內扣除不取者揭曉後發還凡本籍生不及由勸學所保送外籍生不及由州屬紳士保送者准先就近覓妥實保證人投考錄取後再向勸學所及州屬紳士補具保送文函

虹口茂泰謹白

近聞有發起演廣東戲者但小行並無股份幸勿悮會

世界第二期已到

本誌自第一期發行以來頗受歡迎銷行幾及萬冊茲第二期已到其編纂之縝密印刷之精麗更勝前冊且增加頁數至十餘頁之多全冊圖畫幾達四百其體例一如第一期本書自為一組織首尾完善結搆謹嚴其『景物』一類偏重學校故『科學』一類則記最新之發明在『最近現象』一類則注意有實徵之災變在『進化略迹』一類則應普及之教育名為『世界』第二期可名為世界教育發展錄亦無不可 本社印刷所遠在歐洲致出版稍遲有勞讀者諸君盼望深用歉仄書到無多倘祈速購每冊定價大洋兩元函購另加郵費弍角

總發行所上海四馬路望平街世界社啓

商務印書館初等小學教科書提要在本報第三張第六版閱者注意

戊24

蘇經絲廠蘇綸紗廠老股鑒

蘇州經綸兩廠于去年四月二十六日自費租商五年期滿由蘇松常鎮太五屬老股公舉周舜卿君爲總理因周君富有工廠且爲商界領袖明白商律其辦事熱心公益故我各老股皆深信不疑後於八月十三日在蘇綸紗廠開會議決所欠公款按七年拔清各老股不共盈虧願收常年五釐息銀扣足七年爲期期滿時由總理將蘇經蘇綸兩廠全體交出不得藉爲已有再由蘇松常鎮太五屬老股開全體大會另舉老股中老於經營殷實商界之人爲總理實行收回自辦惟現在我蘇松常鎮太五屬老股所當開會公議者計有五端　一在七年內須由總理全廠者保火險銀五十餘萬兩如遇不測老股之股本有着　一老股之股息原定按月一分因有所欠各款及按月學堂款等項是以讓息款作常年五釐將所讓息款抵七年內之拔還公款與學堂款耳如任期內或將學堂款減免我等老股息須加足常七釐　一費租商所添新機七萬八十餘兩原定票案每年報效公家九千六百兩作八年此項機車全歸公有並於年出爐屋租銀一千四百兩是南洋商憲批准費商按年照解現在除費商期內每年報效九千六百兩向欠銀五萬六千餘兩由周舜卿君等如數墊出將來七年期滿此項機車亦悉全歸公有是按照費租商案辦理以昭公允　一任七年期內應解各款及老股息款無論如何不能停解　一將以上諸端開會公議議決後稟准商部立案七年期滿時將二廠全體交出新機亦歸公有不得稍仔偏見致負今日蘇松常鎮太五屬老股公舉之初意且不得明爲熱心陰圖肥己雖然周舜卿君深明大義當不肯於期滿時籍思吝我蘇松常鎮太五屬老股之廠甘爲衆股東之敵然而口號公益而心生覬覦者世亦往往有之故今我等各股友不得不開會集議叅部立案以期保全我老股之血本也　修贈堂　黃畫錦堂　韓盛貽範堂　孫劉德　武進惲　廖怡女　吳韵記　泉記　祝記　吳耀記　程四稔　錫記　湯湖　徐盛淵　徐仔德　程宗厚　滙源典　臨豐恆莊　程同記　寶記　朱繼記　體記　恆記　清記　裕記　庭記　卿記　頤記　蓮記　寫記　瑞記　陳義昌　陳仁昌　源記　永源典　泰順典　源源典　同順典　泰豐典　萬成莊　敵安義　孫麗　孫華冀公堂　大和典　德源典　泰來典　錢思順堂　泰成興　泰興　興萬記　武進油業　武進紙業　怡和記　義記　德昌仁記　德成典　道生典　大生典　博議堂　永慶室　凝秀軒　博經堂　清陣室　衍恩室　公記　寶山維店　各紳富　調記　任恭記　寬記　信記　敏記　惠記　老股等同人公啓

洋行遷移廣告

謹啓者本行遷移到仁記路A一號及四川路轉角便是可也

祥興洋行告白　6CARIG· MARSHALL· & C°.

信義儲蓄銀行廣告

本行開辦以來頗蒙　社會諸君子歡迎以故存款滙兌等項交易異常發達今自宣統元年起新總理李頡青親察接手經凡有交易當格外週到克已以廣招徠

奏辦江南賑捐彩票增設附票廣告

本總局遵稟奉　南洋督憲端援照湖北籤捐成案增設附票二萬號業蒙批准試在辦案茲擬定價每張一元頭彩得一萬元二彩三千元三彩一千元其餘中彩較多不及盡表均有詳明票上按月另行定期開彩惟所添此項附票設額既少中彩尤多俾購者易得人所樂從將來辦有成效再議加額增彩准於明年正月出票二月十二日開彩特此佈聞

上海久大碼頭公益總局謹啓

浙路公司廣告

本公司第一屆開收路股於光緒三十二年十月底截止所有股票息單除李子川觀察滙來股洋二千四百元因屢催未有報告戶名致未填給外凡向經理處附股整數者早將票單填送原處其在本公司附股而股票息單未曾掉取者務請速行交換間有零數不成股票者現存本公司待領惺　經理諸公處收據及存根有未繳還者上年十月早經登報催繳爲日伊久股票計可換齊所有已給收票息單之老股收據仍未繳還本公司者以後一概作廢特此廣告

源安公司開保火險

啓者本公司寔備資本銀一百萬員經已開創有年總局置在香港上環文咸西街滬局設在上海亦歷多年久蒙士商見信特別垂照殊爲感激惟本滬局前三十一年承保水火兩險賠償快捷久已昭著隨至三十三年則專保水險停保火險即將所收火險保費數萬金提出退還可見本滬局辦事認真誠實可靠也今者再承保火險挽回中國利權所有上海租界內外棧房行棧家產生財等項皆可投保遇有意外無不迅速賠償現定於宣統元年正月開辦再保火險幷保洋面來往大小輪帆船貨險　貴客賜顧請移玉至英界三馬路小國墳山對過門牌三百七十二號本滬局面商可也特此廣告

源安公司總局總司理人李友山謹啓

裕源紡織公司告白

啓者本廠開設十七年各寶莊往來向憑摺支取茲於　宣統元年起各往來莊摺起首由硯濤籤押蓋章作爲本廠承認往來之據凡未經籤字蓋章之摺如有糾葛不清與本廠無涉特登申報望各寶莊鑒之

總理朱硯濤啓

賞格

茲爲東洋橫濱本行買辦陳金堂係廣東人年約三十七歲身材約五尺六寸面帶黃色身材瘦小略有垂肩眼細面有牙齒不齊而黑色於英一千九百零八年十二月廿四號捲逃銀十二萬兩當在橫濱各署及申英署並會審公署均已進稟捉拿迄未擒獲爲此懸賞如有人能知其下落或通信獲擒者重謝決不食言

上洋麥加利銀行代白

上海南市新開南康旅館

擇正月十八日先行交易

本旅館開設上海十六鋪橋南太平弄口定造新式洋房走馬樓臺前後會客官廳上下房間數十間屋宇恢宏鋪陳華麗各房均用泰西鐵床紅木器具洋式檯椅安置電燈光耀如晝裝設電話傳遞靈通茶水飲食格外清潔庖丁用京蘇名司烹調適口茶房係老成嫻熟伺候週到且門臨馬路車馬直達門前租界車輪無須華界照會均可往來滬南向無上等旅館現當振興市面不得不加意改良務求精緻況杭甬滬鐵路將次告成來往官商以滬南薈萃之區衆之大達輪埠近在咫尺上下均稱便捷各口輪船火車等票均可代寫本旅館開張伊始事事悉心考究精益求精以副　惠顧雅意伏望仕紳商學界諸君賁臨一試爲荷

本旅館主人謹啓

上海俱樂部廣告

東西各國向有俱樂部皆以名譽之爭競研究學藝中國百度維新俱樂部尙付缺如同人等爰集鉅資於宣統元年元月元旦在法租界大馬路商品陳列所舊址開辦上海俱樂部新建特別戲場堪充各界競進之會所附屬商品及游戲品多稱減爲廿二省從古未有之新事業統上海從古未有之遊樂地老上海從來未見之好地方也●五彩電戲●外國戲法●特別茶樓●文明電鏡●改良灘簧●髦兒新戲

尙有許多花樣不及開演隨時添告

廣告

啓者祥順信記股東並經理人顧子儉舊臘十八日逃避無蹤至今未回如有與該經手名下往來款項須待伊回方可理處惟與洋行定伙之事必須先來查明否則不能作憑特此登報聲明

祥順信記啓

均益彩票展期開彩廣告

此票係皖紳士劉雯卿大令尹子和太守等以淸河王壽萱法部嗜學傾家公義難泯稟就現存學產歇典之產業玉玩書籍鉛版等物禀售彩票一次荷蒙今　制府批准早於九月發售計設票六萬張每張售洋六元得彩共一千零六張另有詳章附印票面頭彩得花園巨宅二一百餘間值十二萬二千五百元二彩第一張得典屋地基值五萬五千元第二張得住宅市房值一萬六千元三彩第一張得小方壺齋輿地叢鈔鉛版值一萬元第二張得眞琢九芝老山白玉尺二璧如意一枝附市房十三間共值五千八百元四彩三張第一張得屋碧老玉如意一枝第二張得碧老玉山一座第三張得碧老玉六寸徑抱月一對各值二千元所有彩物價值均由官估定毫無虛飾轉瞬蘇路北線造成彩中房屋地基照現值當增數倍其餘五六七八九十各彩或配大部鉛版書籍或配海梅傢具多爲珍品並經編定得彩坐簿存上海商會及各憲衙門以昭大信惟是原定依本年臘月湖北籤捐開彩並於十一月望前截數茲因滬市恐慌羅望全消是以分寄通商內地各埠現在正值旺銷難以遽行截數復由原請之劉尹諸紳及王法部稟准展期至明年三月隨同湖北籤捐開彩自經此次決不再延時勢所偪尙希購票諸君鑒原所有售票總分各所上海在南市信成銀行樓上餘如淸江淮安揚州鎮江蕪湖南京及沿海沿江各埠均經託人分售以便各界扶持善類諸君就近購取

李平書　寶希文　汪允宗同啓

江蘇師範學堂招考初級本豫科生廣告

正月十六日報名二十日開考詳細章程已登時報

承買鎮江萬宜樓酒館生財

僕於前年由王毅翁招來租開萬宜樓酒館至今年涂信實昭著不料去年十二月十七日因萬宜旅館虧欠通和升行房租硬將兩館生財請封備抵值此收帳之期遭此不情之舉進退兩難不堪設想迫不得已另招股友承買通和請封酒館生財以備啓封收帳歸還客事業已議妥招牌改用太平春擇吉開張恐未週知肅此佈聞

孫述記白

上海漢冶萍煤鐵廠礦股份有限總公司廣告

本公司優先銀元新股票業已刷印齊全凡執漢萍以前老股票摺及本年註冊後新附股本諸公請憑舊票摺及新收條駕臨斜橋總公司向金菊蕃君查照奏案刊章分別調換倘須將戶名洋數或合併或分開亦可悉如諸君之意惟祈將籍貫住址詳晰註示以便開會時寄函奉邀再本公司現尚多留優先股額以待遠埠官學紳商有志實業者不論一股以至千百股欵到即可塡給股票並權利證券不必再掣收條調換周折慮未周知謹刊布

公鑒

殷靜山啓事

僕命運不濟連年生意大虧更迭遭被累自愧不能支持累人巨欵負咎實深雖所作所爲並無曖昧不可告人之事知我者諒兼矜憐不料邇日來屢有友人以當珠一事詢問者實堪駭異據云外間傳說城內某珠號有大票珍珠皮僕取看押銀云云噫奇哉僕此事毫無影響從未取看珍珠何由造此謠言損我名節如果有某珠號受愚失珠者被人播弄何不來小號質對以明有無其事耶僕因不堪橫被惡名不得不陳白也特此謹啓

南市柴炭行廣告

敬告者敝業代客買賣取佣甚微逐年以來賬頭極疲拖欠甚重虧累情形實難支持今由同業公仝議定所有上年該欠貨洋務望各寶號原諒限於正月十四三十二期歸還如果到期不付惟有掛牌聲明特此佈告

柴炭公會啓

◉今日本報目錄◉

▲第一張　上諭　論說　專電　緊要新聞

▲第二張　接緊要新聞　分類新聞　雜評　清談

▲第三張　各省籌辦諮議局　本埠新聞

▲第四張　小說　國外新聞

上諭

監國攝政王鈐章　正月初九日內閣奉

旨阿拉善親王多羅特色志之貴鎮國公銜頭等台吉塔旺喇布坦加恩着賞挑乾淸門行走欽此軍機大臣署名奕劻世續張之洞鹿傳霖那桐

論說

論箋騷所作甯蘇合局駁議（注雅來稿）

箋騷挾其文筆。與孟楊王蔣。以口給相禦。文人游戲。殊可愛玩。其詞雖繁。要多無傷於事實。不足致論。惟其丙項第八第九兩條。論負擔重輕之利害。恐惑吾省士民之聽。不得不糾正之。

其言曰。論漕糧則蘇重甯輕。合局爲一。則一省之中。不宜有兩種收稅之法。必當統計以勻攤。甯人將驟增其負擔。則害中於甯矣。此言不知何據。漕糧科則。雖一縣之中。平沙高極山灘蕩港。大有不同。此猶曰田異其等也。同等之田。各屬又自不同。以蘇藩所屬而論。收稅之法。何止兩種。或視土宜。或根歷史。統計勻攤。亦非必無之事。要必有其情理之至平。各屬允洽。而後可改。稅法以此。謂害中於甯。甯人豈見信乎。若爲無理之勻攤。則蘇屬有自爲利害者矣。

其言曰。論歲出則蘇之不足者。在二三十萬之間。甯之不足者有二百萬之多。合局爲一。則當編製總豫算時。甯蘇出入之差。必當合力以通籌。蘇人將驟增其負擔。是害中於蘇矣。箋騷乃以爲甯屬負擔之重。皆用其本屬之財力耶。吾省之通共財力。擔吾省之通共義務。歸江督銷算者多。歸蘇撫銷算者少。近時財政支絀。同以不足聞。蘇人居負擔之實。而由甯屬尸其名。主合諸公。正不平於此。有負擔而無監督。向無諮議局。甯蘇同此瞶瞶。國家既予我民監督財政之能力矣。蘇人乃獨以財力供甯之銷算。使天下祇見甯屬負甚重之累。則蘇眞不得齒於二十二行省之列矣。箋騷方自以爲得計。有避重就輕之巧。豈知所輕者監督之權。所重者則負擔之實乎。

其言曰。蘇之害則尤甚。漕糧之減於蘇而增於甯者。爲二十萬石。不及銀六十萬兩。歲出之減於甯而增於蘇者。爲銀八十萬兩。兩兩對除。蘇代甯多負擔二十萬兩。蘇之困甚矣。平添二十萬兩之負擔。蘇之困不又甚乎。夫此語之悞。承上兩段而來。不足復辨。惟謂漕糧可減於蘇而增於甯。則吾蘇人之所以有六十六議員。以漕糧額多之故。既加員額。遂挾多數以議減漕額。吾蘇來日之議員。度未必卑劣如此。箋騷何輕量蘇人至此。

其言曰。王蔣兩君知恤甯人之困。何不稍平心以爲蘇人地。設竟成合局之說。異日增重蘇人之負擔。致我蘇人不聊其生。雖食兩君之肉。甯足以蘇我蘇人。夫至食其肉。不足蔽辜。似乎箋騷之詈王蔣也至矣。豈知其適助王蔣。以伸其主合之前說。則箋騷詈王蔣。王蔣宜甚感箋騷。總之論負擔。則在今日。已非蘇人所能取巧。論監督則蘇乃無權。王蔣爲蘇人爭監督之權。則有之。若負擔之取巧規避。本非吾士民所當存此心。蓋事有不得其平。當公言論。列改訂之原。非可挾一時之故見。爲吾士民躲閃地也。箋騷其無乃以至私之心。處至公之諮議局乎。

總言之。箋騷惟誤認督撫銷算之數。爲士民負擔之數。果使甯屬銷數。其中絕無蘇屬所出之財。則其言雖私。而猶足動懷私者之聽。苟非然者。蘇

何為代人負擔無名之款耶蘇何為代負擔其款而不與聞其銷算之事耶此尚得為豫算之案也耶苟以此製豫算案其將曰歲支代擔甯屬用款若干萬而不問其用作何款耶若代擔用款仍必問其用作何款以製豫算案則合局以製總豫算案諸公之所持為不可破之說也故曰籛騷者王蔣之功狗得其說而人知有負擔無監督之為蔑棄蘇人則主分者之肉為不足食矣

寧波之普陀寺

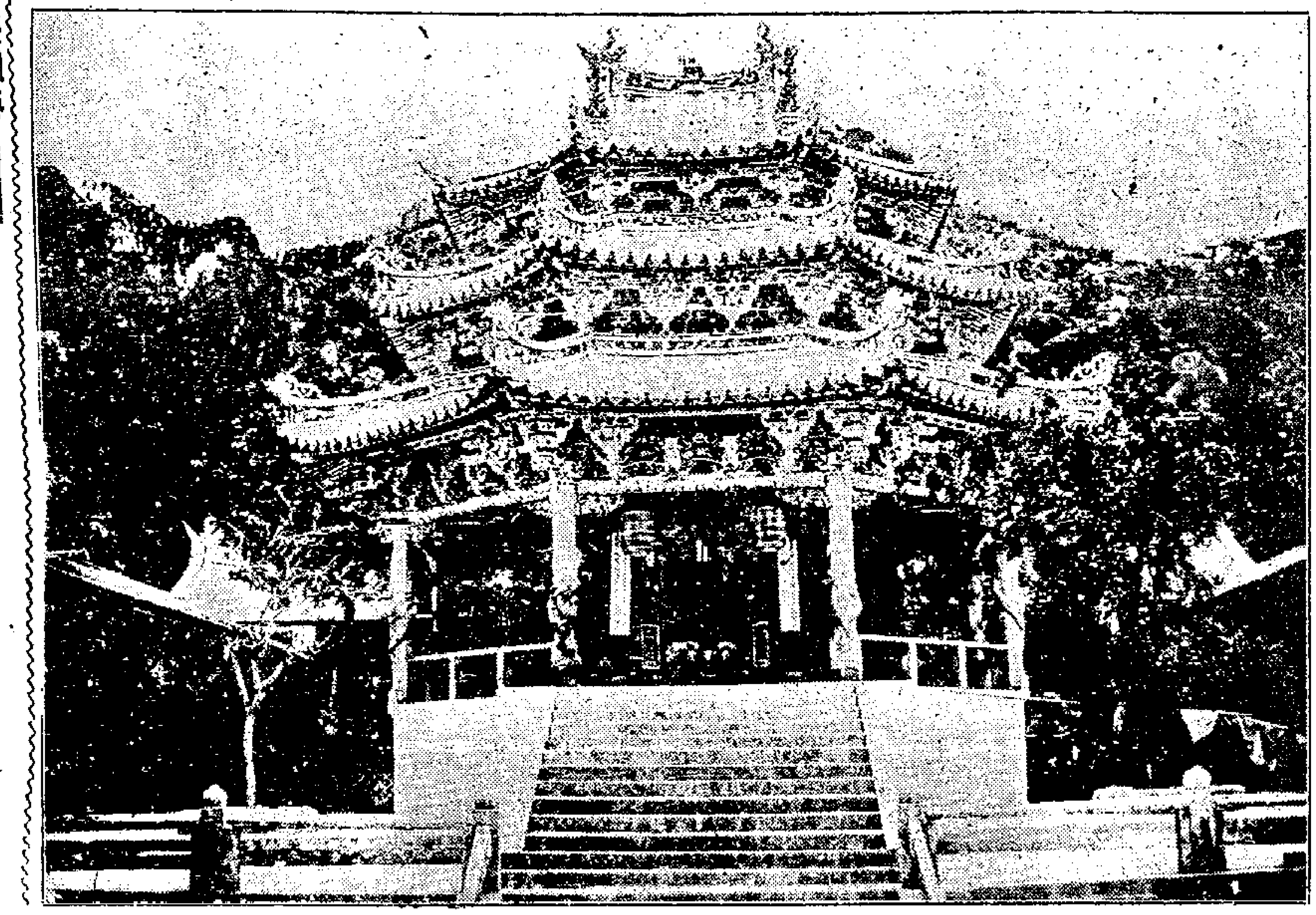

專電

◉電一（北京）

攝政王稽覈各處請款異常認眞　昨日內務府請撥修三所款　王諭著再核減

◉電二（北京）

開缺尚書袁世凱致某京僚電有心迹可質上天公論當俟後世等語聞者笑之

◉電三（北京）

政府以浙省匪氛不靖嚴電增撫赶飭地方文武設法消弭

◉電四（北京）

軍機處議定二月內招攷舉貢謄錄以供該處繕寫

◉電五（天津）

直督楊蓮帥電致軍機處因陵差懇請陛見

緊要新聞

北京政界之最近談

常御史日前奏參某樞而某樞則殊淡然不以為意　袁世凱賞拔之人自綞御史參劾後咸懷惴惴欲洗刷為非袁黨之人然亦有眞非袁黨而被御史拉入者攝政王則云人之賢否自有公論豈能因一人而牽及他人耶　陳尚書之參案政界中咸謂有三款極難洗刷聞陳現已飭司員料理案件似將預備交代　前日某御史往謁慶邸未經接見說者謂近來慶邸於一切外事咸謝絕不願聞問云　世相國近頗為攝政王所倚重以其老成持重也　那相辦事近頗認眞在軍機散值獨後而於查辦陳尚書之案尤有躊躇為難之意

護衛攝政王之周密　北京

○民政部以監國攝政王出入府第之時應酌派巡警官員隨時護衛名此項隨扈人員曰翊衛以示尊崇並擬定翊衛官員章程入奏　鑾儀衛大臣因查攝政王例定之儀仗應於該衛內派出翊衛官員充攝政王禮輿之翊衛故經那相傳飭該衛雲麾使治儀正整儀尉各官於昨日均赴署內預備揀選以便派撥攝政王府當差　內務府奎繼景三大臣會議謂監國攝政王現以三所為起居處所每日在該所休息雖禁門嚴肅恐其中仍未周密殊非愼重之道擬在該所旁添設稽查處一所以便隨時稽查現在已經決議俟奏准即行添設

桂撫請展期破格用人　廣西

○桂撫張鳴岐具奏略云竊廣西州縣以上補署員缺經前撫臣柯逢時奏明三年內弗拘文法嗣於光緒三十二年復經前撫臣林紹年奏請展限兩年遵辦以來補署員缺不為資格所拘得以為地擇人量才委任地方漸有起色惟自光緒三十二年奏准展限起扣至本年又已屆滿查廣西僻處邊省道遠瘴多兵燹以還宦途日窘論差缺則視他省獨苦論辦事則較腹地更難故需次之員多不樂就不惟分發到省者為數寥寥即久居是邦者亦時思求

法所賴文法之寬亦見稍易一經試用得力皆可藉手有爲藉此多得賢智之士相與謀治比者奉行憲政籌辦邊防庶政繁興百端待理需才益亟求備良難州縣以上員缺尤爲治亂安危之所係就令因材器使尚恐難盡合宜設更較俸論資勢將出於遷就臣熟加體察非將補署文法仍免拘守無以廣登進之階收指臂之效合無仰懇天恩俯准將廣西州縣以上補署員不拘文法之案再行展限兩年所有在省候補各員准於酌量隨時奏署應得列補者不論班次名次遴選請補其候選及外省投效人員奏留奉旨後亦一體酌量補署未經奏准留省以前概不得先行委署員缺及充當繁要差使庶於變通文法之中仍寓重愼名器之意是否有當伏乞聖鑒奉旨吏部議奏

法部請撥建築模範監獄經費

北京 ○法部於去臘具奏云臣部前曾奏請飭撥特支經費銀三萬兩以爲修理衙署並改造部中監獄及建築行刑塲等項之用摺內聲明各項工程核實支銷仍一面飭購地基參用西式以爲模範監獄等因奉旨特支經費銀三萬兩著依議行欽此嗣據度支部指撥京平足銀三萬兩由臣等派員支領到部當將衙署工程次第興辦堂司處所普加修葺又就原有之四川貴州等司合併擴充改爲律學館以爲部員研究肄習之所南北兩監增修培補其中設習藝所數間使輕罪人犯學習手工並添建講善堂派員逐日宣講俾資觀感復於宣武門外西偏奏撥舊藍旗砲廠添購房地建造行刑塲一區設立門闥繚以長垣既壯觀瞻亦嚴防範以上各項工程先令核實估計撙節開支迭經臣等履勘尙稱堅實並無浮冒等情現已一律告竣所有動支經費自應分別結算據實奏銷查前領特支經費京平足銀三萬兩內修理衙署暨改建律學館等項共用銀一萬一千零三十六兩八錢三分改造南北兩監並設習藝所講善堂等項共用銀五千六百四十四兩六錢建造行刑塲購地築墻等項共用銀九千七百四十兩統計共用京平足銀二萬六千四百二十一兩四錢三分尙餘京平足銀三千五百七十八兩五錢七分當飭妥存聽撥惟查臣部南北兩監現雖略加增改實於監獄規制百不及一當此預備立憲期內若非擇地另建模範監獄不足以資取則而昭完備第需欵過鉅籌措殊難臣等前日奏獎職員蘇秉樞戴春榮等報効建築費共粤洋十三萬圓當蒙諭旨允准並於摺內聲明預算此項銀兩不敷尙鉅仍由臣等另行設法籌措現臣部擬將特支餘欵請一併撥充建築模範監獄經費以備要需恭俟命下臣部當移度支部遵照辦理

萬國禁烟會代表抵滬

○萬國禁烟會中國代表端制軍專員瑞瀓台於昨日下午一點二十分鐘帶同隨員人等由蘇乘坐專車至三點三十分鐘抵申滬上文武印委各員均至車站迓迎關北各局正副巡官及馬隊消防巡邏各隊官各帶巡弁一名巡長二名巡士二十名隨同總辦汪觀察排隊至車站接段站隊舉槍致敬憲駕下車後即換坐雙輪馬車至老洋務局暫駐一應官員均不接見馬車經過英美租界時各捕房均派出馬隊印捕及中西探捕沿途照料

安徽鐵路借欵問題

▲周總理致吳贊帥電　滬皖路公司轉吳贊帥及諸同鄉鑒借欵有成議請舉代表初五初六來滬商定合同京省寧均電達銘江

▲吳贊帥覆電　上海安徽鐵路公司周觀察鑒來電敬悉借欵一節當愼防流弊一借欵者不得薦工程師二公司用人行政不得干預三購辦材料不得與聞此數端關係全皖命脉合同內萬不得有此條件台端應早鑒及此果係照此辦理候電復即舉代表來滬磋商細目否則後患滋多蕪湖一埠斷不敢承認合先電聞廷斌暨旅蕪同鄉公叩

京師近事

▲法部堂憲現議將近年本部擬定罪犯各案及大理院審判案件幷各項批牘彙齊輯成審判全書以備頒發各省爲考鏡之資

▲張相國日前與學部堂官議定於本年春間在京師設立幼稚園四處以爲各省模範

▲京漢火車票價聞已由郵傳部議定自本年春季爲始專收龍元　以期流通國幣

▲政府諸公日前籌議興辦海軍事宜謂粤省惠州之飯籮江重山環繞內作弓形外分兩口出入水深之處約三十英尺至九十英尺不等其形勢天然即敵砲亦不易擊及實爲絕好軍港擬即飭令陸軍部電致粤督委員測量如果可用即便從速修築以立基礎

▲郵傳部堂官以現在各部若陸軍部兵學館度支部計學館法部法律館等皆爲各該部員研究學術而設惟本部尙屬闕如擬即聘請專門郵電人員于本部內組織研究所一處飭令司員入所研究

▲宗人府衙門則例由嘉慶十六年奏准每屆十年續修一次均將新章釐定分門續入舊例未備者酌請更修因時制宜歷經遵辦在案計自光緒二十四年續修之後迄今又屆十年昨經該大臣奏請續修略謂我皇

上勵精圖治賞罰詳明篤念宗支教養之道或有增易之升遷或宜申明夫禁令新章舊例今昔兩歧即宜請旨及時纂輯釐定專條以歸畫一臣等公同酌擬先行派員檢查歷年奏定章程辦過成案以備續修條侯命下之日照例由臣等遴派熟諳署務宗室司員五員兼充提調纂修官筆帖式九員分充收掌校對等官供事十五人檢查檔案詳校新書擇吉開館予限一年妥速辦理如有例案未甚周詳應行參訂更正之處隨時聲明請旨辦理統俟全書告成呈候欽定

▲郵傳部前奏洛潼鐵路同蒲鐵路西潼鐵路已派檢討陸夢熊鐵路總局科員周明泉稽查路款派沙海昂唐乃倉林兆蕃考驗路工現該六員均已出京抵陝矣

▲陸軍部鐵尚書於去臘二十二日派督練處委員及該部司員前往南苑第六鎮會同該鎮統制趙國賢協統李燕棻謀官馬安良考查該鎮各軍大操於二十四日考查該鎮武官及軍士等內課

▲聞外部楊參堂樞前曾請假回粵修墓已經多日現該部因交涉繁多需人孔亟已於日前電召速行銷假回京以襄部務

▲日前會議政務處遴咨各直省督撫聞係稽察各省現開官銀號之開設年期並資本確數及發出紙幣若干均限六個月內逐一列表分送本處及度支部並飭各督撫遴派明於財政理法熟於該省情形之員一二人限三個月內來京赴部籌商清釐財政稅務各要政以便內外信行而免隔膜等語

松滬女子美術傳習所招生廣告

凡女子自念元歲外腦筋日衰向學難竟各校雖兼工藝竊憾非專漢東瀛肄業即心嚮同胞迨歸國以來承各校邀聘因未嘗比邇去歲偕余銘君先設專所於郡城今復創設於滬上以酧夙願肄習年齡不收受擇正月十八日開課所有民立女中校致務仍照舊擔承外餘已謝絕有志諸君盍請就近報名可也●科目　正科四　摘繡　編物　造花　造果　預科二　圖畫　算術　特備科一　蒙學國文●學年　半年修業一年卒業●學費　正科全年二學期念四元　預科每科加六元專修預科初級加六元二級加十二元皆預繳半年●膳宿　半膳每月二元全膳四元住宿二元皆預繳半年●所址　上海法租界八仙橋西楊柏里二弄●所長高文藻謹啓

奇情小說　鳳雙飛出版　全書念册　大洋二元

寄售處
集成圖書公司（鐵馬路）
育文書局（路）
南洋官書局（棋盤街）
改良小說社（麥家圈）

鮮魚商會廣告

竊惟吾鮮魚業向在小東門外已歷數十年各販賊來挑買現錢交易或有掛帳日買日付者或有欠找大小月底掃數者迄今生意難做而掛帳欠找更鉅且年來銀根緊促況客家隨售隨兌而各販戶掛欠半月之遙吾輩周轉以致暗耗情形不堪言喻故特邀集仝行會議准自己酉財神日起凡掛帳欠找者每逢五十期掃數歸清不得遲延宕欠倘有故意挨延者怪無情恐未遍知特登申新二報以此佈告　同業公具

可貴輪船敬啓

十三日萬壽封關本輪提早十二日由滬開行以後照常仍每禮拜三開

特別減價

本公司爲精製雪茄香煙咀存貨堆積花樣繁多欲疏通起見减價七五折售現倘承光顧而議無不格外仰仗其貨隨寔揀選以副雅意凡仕商賜顧者須認明本公司招牌爲記
上海英大馬路小菜場對門瑞華烟總公司啓

京都天寶齋　長春花柳　經驗良方　壽門聖藥　除病妥速　無毒

京都天寶齋藥房○天下馳名○靈驗第一○異人傳授珠黃八寶化毒丹○包愈男女一切楊梅結毒限日全愈永無後患

此丸乃本齋獨得異人傳授重用眞正犀黃珠粉真方血珀極品上藥泡製煉成專治男女楊梅結毒橫痃下疳小便皮破腿爛一切毒門無論初起染久包可限日全愈如前醫不精服藥不愈或庸醫圖利不顧人之性命敢用輕粉升藥倒提丸等當時立愈乃毒氣內攻逐春又發四肢酸痛甚至鼻塌髮禿紅斑起點皆緣毒瀰筋絡且必染妻絕子其害非淺除毒未淨其害不休此實患者未得其法患者豈能安全今本齋不惜重資修合濟世染者即將此丸服下立刻止痛消腫祛痰淨盡凡極重極危之症服藥一料立可全愈價雖略貴而效最速當可擔驗骨肉一切毒氣且能生育無害屢試屢驗必發必中輕者五天全愈重者數天除根如用倒提丸輕粉升藥雷硃火炭凡有染此毒者雖醫緒醫東手危險萬分試之方知本藥局藥雷方眞之功也　每料價洋十元每瓶洋二元（另有珠黃下疳散每瓶洋七角如男女下疳腿痛或陽物臭爛或筋爛去半節搽此散立見拔毒去爛生肌止痛保復原形仍可生育種子此乃第一奇方也○立愈珠珀五淋白濁丸價洋一元○鋪在上海二馬路中市鼎新里口石庫門內便是　還埠託郵政局購寄信局作郵費算

（春桂茶園）
正月初十日正廳一角合演好戲
玉吳唐一七郎夜小肖筱三劉李
蘭鳳景陣陣鳳來桂國桂麻廷福
花鳴雲小風祥香枝珍芬子玉祥
替奏花月明熊文涌新排改良戲
夫英云水漫頭二本關八斬車肖
報釣招　金　不由結新海花術發
仇魚觀山寺自之婚添上園景圖
正月初十夜正廳四角合演好戲
唐一譚七夜三劉董筱夜三筱熊
景陣月陣來麻廷德桂來麻桂文
雲風明風香子玉春芬香子芬通
日諸云仙寶肖國一陣馮二小桂
月紅　贈身珍　風　者　枝
全橋　珠投力顏大錢接演二本
圖泗洲城嚢斬良金豹官　海　湖

法界　上海俱樂部
元月初十日特請京都山陝坤角
唐小金金李李芝李小金白小全
寶云鳳月紅奎蘭奎呌月玉雲班
寶仙山梅寶官花官天梅梅仙演
小阿阿小楊嫒楊嫒小勝小勝連
林　林木嫒　嫒　奎　奎　匯
六祁夜陰打上和偷機教山成三
出山探山姪坟尚情房子寨親級
元月初十夜文武拿手改良新戲
李金小李楊芝李小小白賽小唐
奎鳳寶紅嫒蘭奎呌阿玉月呌寶
官奎山寶嫒花官天林梅蕉天寶
青勝奎云仙月蕉月梅寶寶月蕉
石泰　鶴　進　四　三　忠
嶺和殿午門相府盤山疑計孝圖

商辦新舞臺
新正月初十日演
劇中隨加巧彩新詞及五色電光
薛尕李夏小夏小賽馮七張孫許
瑤連吉月子月連魁志盞順菊李
卿生才珊和潤生冠奎燈來仙官
尙取東重文超藝奇新羊長寇經
香定宮排武等員彩戲　亭準宮
祭軍掃　八本鐵公雞　殺勸審
江山雪　　　　　狗妻潘洪
新正月初十夜演
特別官廳精美寬潔於宴客最宜
薛小李馮夏小賽夏羊小七孫許
瑤雙吉志月子魁月長連盞菊李
卿鳳才奎潤和冠珊喜生燈仙官
彩鐵西雙戰皖城新佈滿臺水景
樓腳湖　勸降刺　添景三國志
拋做斷　嬸曹典　天　盜借打借
球親橋　娘操京　雷　書箭蓋扇

丹鳳茶園
仿照津京　男女合演　改良新戲　贈送特別　油畫新景

丹鳳茶園

新正月初十日戲大減價正廳每位二角男女兩班文武名角好戲

全班演 何雙福 程福榮 毛秋方 段春章 韓連喜 小秀山 金翎子 陸和卿 小鳳仙 陸菊芬 賽春奎 賽飛珠 白鸞花 洪秀奎 梁雙祿 牛桂芬 程福榮 劉春秀 陳祥元 拚月來 雙子紅 陳永奎 小春來 李秀云 王瑞云

天官賜福 壁御園 和卿彩鐲 陸偷盜 金（龍）金冠 明禁漢 海林相爭 沈子胥 春投吳 楊元桂相 劉春秀府 韓春廷算 紳春頌糧 楊商殺狗 春（桂）勸妻 段春章打 明海林鼓 劉三起罵 陸金龍曹 高慶珍看 李德山看 許壽培真 劉坤華真 小楊猴紫 胡燕雲州 吳錦芳八

新正月初十夜特請男女全班文武名角新添時式彩片拿手好戲

韓春庭 梁雙祿 小秀山 劉春秀 賽春奎 小楊猴 譚永奎 小春來 王瑞雲 劉瑞昌 李德山 白蘭花 牛桂芬 陸菊芬 賽春奎 金玲子 楊春桂 陳永奎 雙子紅 趙月來 陳祥元 賽飛珠 賽春奎 恩曉峯 毛秋方 洪秀奎

陸卿爵台 和賜宴 明林五台 海會兄 陳林風雲 順際會 段三慶水 劉春秀漫 胡燕云金 劉洪喜山 何雙醮寺 賽崔子 飛珠栻君 紳遊龍 卯商戲鳳 毛演三世 秋方得道 劉昌大 李瑞云扒 劉秀華蜡 許坤培廟 賽燕飛六 沈春元本 段春章戲 楊春桂迷 韓春廷傳

（大觀茶園）

正月初十日正廳一角全班合演

邵寄舟 王燕山 紫金仙 雲中鳳 常春恆 茹玉麟 李百歲 劉永春 崔靈芝 龔雲仙 李金茂 王金元 趙奎祿

斬遇採廖連卿請匡馬全袁草王
蛟蘆花 閣子 名胤 祿 洪上福
除中赶 獅樓 醫借斷相禰飛連
害八府代殺嫂生頭橋會連花湖

正月初十夜全班文武名角合演

紫金仙 常春恆 劉春舫 富仙泉 德建堂 劉靜軒 郎德山 新鑫 到李甫 劉永春 崔鑫芝 王金元 靈芝花

二上云子福文日瓊林茹明幹王
姐飛仙云奎成鎖（宴 玉海玉禰
逛 白（大龍）五打出麟山春連
廟水灘（迴閣）龍棍箱（戰皖城）

（天仙茶園）

初十禮拜日戲正廳大洋一角

何金壽 金牡丹 趙春奎 萬壽發 趙小廉 汪笑儂 趙如泉 李春利 徐榮祥 九月仙 賽活猴 古喜燈 馬飛珠

新排連檯改良佈景畫彩新戲 全部

（大名府）

俊儀賞雪收固起活點八燭完

夜戲正廳四角新添佈景畫彩

賽活猴 萬盞燈 筱榮祥 趙春奎 趙如泉 李春利 九月仙 李春利 汪笑儂 鍾聲先生 趙如泉 趙小廉 金牡丹

金何金全津煩新連改佈畫錦新
刀 壽 城商演排檯良景彩聲戲
大看叫巧 獨 二 本
陣香喜計木闞 徐 逆

新開丹桂全記茶園

新正月初十日正廳每位洋一角

薛喜芬 孫寶奎 小少奎 陳燕奎 曉香玉 小九山 小魁仙 小金娃 董喜來 李德奎 崔雪琴 趙黑燈 蔡寶山

太平五名合天水蘇全武行合演
橋 台角演 關 三8佛門點亢
華比會 十 收姜起 大戰四川
云箭兄二紅伏維解 牛毛造反

新正月初十夜正廳每位洋四角

劉小峯 曉香玉 小魁仙 董喜來 李德奎 崔雪琴 趙黑燈 黃俊卿 小金娃 何家聲 李德奎 崔雪琴 三靈燈

目花魚山樹電影空大連接五六
蓮園中林木光彩城登臺演本本
救贈藏 鳳凰山巧寶永慶昇平
母珠劍刺安殿寶計殿當彩出場

（羣仙茶園）

初十日正廳一角准演拿手好戲

小霓仙 小詠仙 小蓮英 小連奎 五月仙 谷桂芬 小富仙 金處 郭鳳仙 花四寶 紅菊花 郭少娥 小銀仙

荐諸葛 打花鼓 蘆花河 九更天 虹霄關 准演薛家將 頻演雙包集 准演拾玉鐲 祭姬雪盃圓

初十夜特別改良佈景大彩片

金秀英 白文奎 小蓮奎 金處 賽勝奎 郭鳳仙 花四寶 小連英 郭少娥 王鴻仙 五月仙 筱壽儒 吳新寶

彩樓配 魚藏劍 牧羊卷 穆柯寨 准演超家樓 煩演海潮珠 准演珠砂痣 煩演蝴蝶夢 滾紅燈

丹鳳茶園

特請京津海外天下馳名真正超等文武名角

恩曉峯

初十夜准演拿手好戲

▶六本戲迷傳◀ 乙12

羣仙茶園

（特請京都初次到申超等花旦）

花四寶

初八夜 還翠花　初九夜 翠屏山　初十夜 海潮珠

丹鳳茶園

文武男女全班合演

105

日戲大減價

正廳兩角

丹桂茶園（全記）

添佈彩景改良新劇廣告

小園自到申以來開演兩月有餘隨時改良深蒙社會素所歡迎近復延請日本超等技師巧匠降臨小園裝給各彩無不新奇加之佈置景緻編演新戲無不鈎心門角別開生面又兼裝備五彩電光與景緻新戲互相配搭致使觀者不止目觀其景且如身臨其境感化人心蓋此景緻較諸他園作者翻新出奇不但吾國昔所未有即爲他園作者格外特別先生固力圖費及 諸君必共相贊美而小園亦有榮施焉近時裝置齊備即行開幕准於 宜統元年元旦爲始一新眼界屆期爲望 紳商學界早臨以娛目也此佈 園主謹啓

乙86

更正

昨登遺失容大棧少記戶油棧票一事今己尋獲當向該棧說明特再登報更正 蕭山慶源油坊謹啓

乙188

禮拜一拍賣

魯意師摩洋行 始創自同治十三年即英一千八百七十四年

准於十一日十點鐘在本行拍賣紫貂灰鼠狐嵌各種外國女衣領巾袖籠披肩各物不計此佈 魯意師摩洋行啓

禮拜一拍賣

上等木器

摩利遜洋行

准於月之十一上午十點鐘在靜安寺路第一百六十五號西賓館酒店對面拍賣書樓間大菜間房間臥房間一廳上等柚木木器紅木書樓椅紅木古董架五彩絨地毯古董花瓶玩物以及另星什物不及細載此佈 摩利遜洋行啓

56

禮拜一拍賣

啓者本月十一日十一點鐘在本棧房拍賣三磅半至八磅軟硬葉彩美人財星照雙美人人路財神綠美人五種紅標金三傘各孔雀金五刀元彩姦西緞甘夫人色畫人五美■英三圖絲光元羽綢雄貨不計此佈等 老公茂洋行啓

禮拜一拍賣

花玻璃

瑞和洋行

准於十一日下午二點半鐘在本行對面瑞記棧房內拍賣花玻璃七箱計一百餘塊拍後當付現銀洩即日出清此佈

乙131

禮拜一二拍賣

瑞和洋行

准於十一二日十點鐘在南京路第十八號商家旅館即戒酒會堂內拍賣書樓大菜間房間木器廚房洋琴畫鏡電氣燈自來火燈浴缸磁面盆以及樓布絨毯被單等不計此佈

乙183

禮拜二拍賣

瑞和洋行

准於十二日兩點半鐘在本棧拍賣惠大課琴圖重九登高留聲機器大得其 利一定發財絲光元羽綢水晶宮繅緞樓心芳亭色花羽綢大得其利元太西 緞彩花不嘰船牌燈心絨大得其利診脈圖色花夕法禿妃夕法金八寶色水 雲緞洋房色立巴次禿洋紫寶綢禿白棉法蘭絨雀梅色洋綢紗色羅緞大得 其利印花三角夕法地亞士四藍燈人獅虎美人人燈賽珍會絲光元羽綢美 人蟠桃會利人利巳色素羽綢美八光羽布色燈芯絨三孔雀大美人二裔菱 仙蕩角色花標牧羊拷縐花布牧羊二美色太西綢洛神船牌西廂記色花夕 法門廉布菱仙金花羽綢蟠桃會禿元色細絲毛羽紗拔維晏船牌色擔子絨 德記五疋平安千金一笑封神榜絲光元羽綢獅林寺璉環計八美獻計椒地 散花色花羽綢公和飛劍色花標志大雅觀樓元太西緞美綸紅冲毛呢另行 色厚呢嗔昌八四八虎三象中布十包稍漬瑞記雙象頭漂布花其人英旗斜 文豐裕十磅月兎市布義源十磅三巳市布茂和花其花盔細布森和花其藍 大鹿粗布印度十二支挑茶廿支雙洋田棉紗餘貨不計此佈

禮拜二拍賣

瑞和洋行

准於十二日下午二點半鐘在本行拍賣各種草帽毡帽小帽草帽湯鐵裁縫油漆布皮酒紅酒等以及線襪三百餘打又厨瓷木器另物不計此佈

（退保聲明）

余巳耄耋不聞外事前擔保諸親友之保證保信無論啓泰保印蓋余簽名者自巳酉元旦起一律告退作廢不憑諸親友共鑒諒之 啓泰周友蘭謹白

禮拜二拍賣

魯意師摩洋行 創自同治十三年即一千八百七十四年

准於十二日十點鐘在威海衛路第十三號拍賣上等書樓大菜間臥房寫房木器什物轎車馬疋等不計可於禮拜六並禮拜日先往觀看此佈 魯意師摩洋行啓

54

禮拜二拍賣

上等畫鏡

魯意師摩洋行 始創自同治十三年即英一千八百七十四年

准於十二日下午五點鐘在本行拍賣頂上各種大小油畫水畫等貨不計隨時先可請來觀看此佈 魯意師摩洋行啓

亮件洋行

禮拜二拍賣

淨漬雜貨

准於本月十二日下午二點半鐘在本行拍賣芝蔴三百數拾包黃荳數十包鑽石一百數十包麵粉數十包衛生衫襪數箱及什物不計屆期務請駕臨小行面拍特此佈閘 亮件洋行啓

禮拜五拍賣

魯意師摩洋行 創自同治十三年即一千八百七十四年

准於十五日下午二點半在本行拍賣鋪電車路石頭約六千塊拍成限一禮拜出清其貨堆在嘉興路橋相近穀猪塲處各客欲觀大樣可隨時至該處看之倘只要看小樣者即請至本行可也 魯意師摩洋行啓

摩利遜拍賣行

本拍賣行開設在四川路第九十八號門牌每星期拍賣三次各種古玩磁器什具洋布等物無不齊全此佈

遷移廣告

本行洋布疋頭棧房向在寧波路拍賣有年所有布疋頭以及爭漬花色等貨均可送至本行洋布棧房本行每逢禮拜三下午二點半鐘拍賣其銀期仍照大備格外克己現遷移至圓明園路一號在仁記路轉角即天福洋行間壁便是特此佈開魯意師學洋行告

丙57

梨園全業公啓

前報与劉松樵與馬飛珠交涉一節現經全業調查明自係當時飛珠要事勿勿勸身寄洋交與家人轉交因家人慨事未交錯樵查收以致一時舛慨現歸全業調查並無其事兩造言歸于好各無巽見特此聲明

仝業公具

乙184

聲明

啓者余子寅於在菜市街開設泰記油酒烟店因用人不安無力開張断去血本一千元外倘虧各號往來一千元上冬由蘇福康倪允伯兩君經理將生財底貨盤洋二百元余湊出一百元除去房金念二元外存洋二百七十八元盛各號之數減成攤派荷翁各上行諸位均已允洽由蘇倪兩君將泰記該欵了理清楚倘有未收巡向蘇福康君收取至泰記圖章已遺失作廢恐未過知特此登報聲明

張逸汀白

乙38

遺失提單

今遺失博愛丸進口Ⓢ嘜四十八號提單一紙計洋傘七件一百三十一至一百三十七箱號今向該公司言明作為廢紙無用特此登報聲明

吉田新泰白

乙175

廣東仙壽鶴

靈驗如神

心胃氣痛散

氣痛有九種氣血熱飲食蟲是也凡痛必上犯心胃故俗言心胃氣痛本窩此散得自秘傳用茄楠珍珠等珍品為之藥照仿單隨症施治立刻見效每瓶洋六角〇大瓶一元〇兼售正玉樹神油大瓶一元〇小瓶五角治法仿單詳細〇舖在上洋英二馬路寶錦里與讓街口朝西門面請認鐵拐李為記

乙171

失招聲明

今遺失招順義存已一個刻途關照前得有人拾招以作攬切望各號特不作用聲此事告明此佈娘葉告白娘

乙313

胥門昇園招盤

本店系湯浴堂向生意不來承豪紳商認讓現因本主人另有別業將全副生財減價出盤倘有合意者來圖面議可也

乙88

吐血全愈

僕久患吐血藥醫鮮效幸購上海英大馬路萬康醫園對門德仁里內廣東陳恆德堂神効吐血藥膏六盒依法服食果然當日立止至今三月有餘未見復發寫德感鳳無量乞登報伸謝

吳江縣署中許師爺誌

乙169

遺失棧單

所有去年十一月十三所登戶部出帳所失落大有油廠出棧單七百六十四號剩皮花五十包當出三十包尚存念包經小號立出保單出貨原單作廢倘有別人來實廠出貨准歸小號理直特此佈告

東華號任炳榮登告

乙191

瑞生洋行

經售各種機器

英國第一著名朵白生倍老所造紡織器早已風行寰宇中國各紗廠購用其廠有十八萬錠子之多他如華特廠之鍋爐引擎修理機器利物賽廠之織布機器格利內而之灑水滅火機器復雅克斯之薄潤機器無不推陳出新靈巧適用又名廠所造引擎發電機器汽燈以及可資運動各項機器用之電汽箱尤為心裁獨出精巧絕倫現該廠派一洋匠駐滬專司裝電燈機器以上各廠皆歸小行一家經售貨可包用價亦克己倘蒙貴官紳商賜顧請移玉至小行看圖樣議價可也此白

乙17

心肝胃氣痛

（一瓶斷根）

此帶不論何藥心肝胃氣痛痛極難忍一經服下馬上止痛縱有幾無可治之頑症以及結核成塊胸腹壓脹等氣痛即服此散限定一瓶包能斷根每瓶一元小半元上海英大馬路壺歸里廣東杏濟堂

乙9

參燕銀耳半夏餅療肺病

痰化咳止

專治男女傷風咳嗽氣喘痰多晝夜不止聲啞喉痛咳無痰老年夜咳痰中帶血哮喘氣虛勞痰症痰涎稀寒呼吸短促一切肺部受損等症服之立見神效因市上所售咳嗽消痰氣喘方藥不過暫時立止日後依然復發惟本堂半夏餅降火除痰止咳平哮定喘不論遠近立服立愈常服百病皆除風化痰

止咳平哮定喘神藥也（價目）每盒大洋一角每打二元十二打洋二十元燕京天寶堂藥局總經理處上海英界老閘橋堍永盛地貨行對門**聯昌德**號內總發行所左近假冒偽藥購者務外小心〇分售處盆湯弄口豐裕喜烟號〇函購取齊回件

乙80

言茂源老棧聲明

本棧在中開張歷有年所承諸紳商見信行用酒票因去年翻造房屋遷移暫寓現以店屋迄未租就擬停止交易凡執有本棧酒票者限正月底為止速即持票至四馬路東華里內取貨遲則及守候幸弗自誤特此佈告

乙172

遺失莊票

今遺失復源莊票一紙第一百零三號計洋五十元已向前途說明以作廢紙

般仁記白

乙167

迅速賠款

啓者小號於上年十二月廿三晚被鄰失慎累及小號幸托陳振聲兄向禮和洋行保有火險一千五百兩待廿五日如數收到足見該公司誠實可靠特此鳴謝

蘇州路同慶和啓

乙191

炸藥廣告

茲有哥拉斯滿名廠炸藥專歸本行經理常有現貨存在上海甚合開山裂礦等用如欲購買者請至本行面議可也

上海怡和洋行白

甲33

家叙樂戲園

新到日本武術家

本園今又電聘日本技師開演奇妙武藝俄法術士幻術英美女士美麗挑舞蹈戲加送活動影戲圖中添設機器火爐陳設之華美招待之週到韓麗藝述每晚八開演請早降臨劵頭等一元二等六角法界二洋涇橋下堍便是

9816

廣東鹿芝館蠟丸

此丸以參茸烏骨雞為君佐以上品藥料配製為丸耑治老少婦人諸虛百損心悸疼痛頭暈咳嗽寒熱往來骨蒸瘦弱臨經腹痛赤白帶下心悶嘔吐等症無事婦人亦宜常服其功屢捷靈効無比一品頭每丸一元加料每大丸洋五角雙料每丸二角單料每丸一角〇參茸坤寧丸雙料每丸一角單料每丸五分〇婦女玉液金丹每丸一角〇經行腹痛丸每丸一角〇舖在上海老巡捕房對門分枝杭州清河坊分枝蘇州閶門中市

乙160

奉諭拍賣

寧路一二號租戶范阿根積欠房租洋七十二元由去年臘月初六稟廨發封當限期了理迄今過限未來了理現奉堂論定正月十二下午二點鐘將該屋內生財雜物拍賣抵償拍費不敷所欠再行案官向原租戶追給特此聲明

馬海洋行白

乙196

教育家鑒

强迫教育之議朝野上下無不以為當今之亟務所以不能遽行者其端甚多而教員缺乏實為最大之原因也本館所編教育諸書列目如下

- 學部審定 教育史 徐念慈著 價二角半
- 學校衛生 價三角
- 物理學 嚴保誠著 價三角
- 近世算術 價七角
- 各科教授法 蔣維喬楊天驥著 價二角
- 中國地理 徐念慈著 價一角半
- 教育學 蔣維喬著 價二角
- 生理衛生教科書 價一角半
- 中國文典 價二角半
- 學部審定 學校管理法 蔣維喬楊天驥著 價二角
- 論理學 楊天驥著 價一角半
- 小學理科教材 二冊 價六角
- 學部審定 教授法原理 價二角
- 心理學 蔣維喬著 價二角
- 化學 嚴保誠著 價三角

◎以上各書皆初級師範課本以簡明為主小學教員宜人手一編

- 歐美教育實際 日本小泉又一著 價一元二角
- 支那教育學史略 日本狩野良知著 價四角
- 小學教授法要義 價五角
- 日本明治學制沿革史 價五元
- 泰西學案 王闓周流著 價八角
- 總理學務大臣審定 論理學綱要 田吳炤著 價四角半
- 德國學校制度 日本加藤駒二著 價四角
- 總理學務大臣審定 教育心理學 田吳炤著 價二角半
- 速成師範講義叢錄 顏可鑄著 價一元二角
- 東西洋倫理學史 價六角
- 心理學概論 王國維著 價一元五角

◎以上各書為優級師範學堂之用亦可為小學教員之參考書

- 兒童矯弊論 價四角
- 學部審定 蒙師箴言 價五分
- 國民教育論 日本浮田和民著 價二角
- 新說教授學 日本槙山榮次著 價一角五分

◎以上各書說理透澈有志教育者不可不讀

商務印書館啓

乙93

同文館廣告

本館專為華人學習英文者而設教授文法算術歷史地理諸學會本館肄業之生現在各洋行海關供事者指不勝屈本館教法之佳於此可見茲擇於華正月十一日英二月一號開館有志來學者務望先行報名候開學時到館肄業可也

四川路本館白

緊要告白

茲有機師一位在倫敦經營汽車十二年領有文憑專售汽車及出租修理等熟諳伊法英德四國言語今擬來華開辦勵得一中國財東合股現在中國正為最善博利之一業凡誠心欲就者請速禱上海四川路一百十二號樓上老羅洋行與老鼎接洽可也

田556

宣統元年

申報第弍張

正月初十日共四張

附近假冒甚多購者認明上海盆湯弄橋南周昌記隔壁北新街即北無錫路人壽堂藥室上海祗此一家

女學生 聯名頌揚

沈製鏡面散神驗

（上略）予面色素黃兼生雀斑一入學堂去粉飾除脂膏面齊現斑點盡露每一引鏡輒成恨無易容之術今秋同學李君由申來鄉攜有鏡面散贈我雙料四瓶照法擦搽三星期黃色盡退但雀斑影影尚存茲託上海新民社陸嗣滋君代購二料齊未敢完雀斑竟已去盡頓覺滿面光彩用餘之藥同人治粉刺雀斑黑痣紫氣點均能藥到病除人人稱快[illegible]歉抑苦無消洩之報今當年假開會集同人聯名具函謹登報尾聊申微忱并告我女界同人用鏡面散敬請 人壽藥室主人稱賞 四川成都府饒鄉民立華振女學堂姜秀娟胡美雲陶坤剛等同上言 上海盆湯弄新橋南周昌記隔壁北新街即北無錫路人壽藥室照鏡 售價雙料每用羊脂珠粉每瓶大洋五角每料六瓶二元五角單料每瓶二角五分每洋五瓶○雀斑烟容粉刺酒刺靑黑暗晦紅點酸類遠年重症雙料一料包愈

乙164

敬告商界勿受人欺

僕向在吉安開設永豐厚錢莊因同事人辦理不善以致虧累鉅項其中尤以江西學生公司該款爲最鉅竊錢公司開辦之初僕本不欲入股嗣因總經理人蕭縣承之弟名賓承者甘言巧語再四相勸僕以事屬維新爲地方開通風氣起見且係有限公司始勉認股銀一萬兩詎料甫某[illegible]懷私心竟向永豐厚各分莊暗中陸續挪去銀玖萬餘兩及催查發其歸還一味支吾至今未收十分之一而永豐厚所該人上之款刻不能籌新得悉數如期蕭清現在永豐厚決意收手並不欠人分文**已將申漢及江西省各莊各圖記全行撤銷**停止交易專一收償恐各司事復行詐僞誠恐仍假永豐厚牌號在外招搖務祈各埠商業家**各自詳愼幸勿受其欺騙**倘此後有永豐厚字借票等僕**一概不能承認**特此聲明 江西永豐和齋敬告白

131

久遠馳名廣東陳恒德堂秘製吐血神效藥膏●靈驗非凡●謂余不信一試便知

能愈吐血永遠斷根

吐血一症皆由身體虛弱或咳嗽而傷肺而其病原尤在憂鬱思慮過度日久不愈致成癆瘵性命攸關本堂利濟爲懷得祖傳眞方不惜工本秘製此膏專治一切吐血之症以及癆傷咳嗽無論男女老少雖十年二十年老症服之立刻見功屢試屢驗重者二大盒斷根輕者一大盒包愈永不復發妙在滋陰潤肺止咳化痰眞治吐血之天下第一良藥也若有虛言神明共鑒每大盒四元小匣二元先試一元亦可○假冒甚多購者認明○遠埠函購原局回件信力自給○舖分上海英大馬路萬康醬園對門德仁里石庫門內廣東陳恒德堂謹識

乙298

崔氏瓣香廬總發行所○認明牌號室懸上海告示混冒甚多格外注意如由民局購辦必須郵局先發一函關照

瓣香廬 崔製半夏 始創

留心 混冒

○崔製消痰半夏乃本廬崔宗武曉雲氏始創行世自
○發行以來遍地球中外各國莫不同聲贊美有口皆
○碑若咳嗽痰喘咯血痰飲等症百藥不能奏效者只
○要身體未傷服後立處起死回生天下愈後謝函並
○將原來郵局圖記民局木章之信封一并裝訂成冊
○備之案頭俾 惠顧者信手披閱以存其眞不尚華
○今人惡習凡是馳名之物必然巧借名目仿造欺人言

之實堪痛恨近因屢接中外各埠來書紛述誤購僞藥每每束之高閣云云但念天地之大尚不能使毒蛇猛虎變成瑞鳳祥麟何況混上僞藥亂眞小人慣技也耶伏願中外采藥君子認明**崔氏瓣香廬牌號**在根德里內室懸上海縣正堂李嚴禁僞藥告示藥招包上有雲龍商標仿單上有雲背影其藥儘可倩化學名家化驗有珍珠龍涎香蒲楠香眞化州橘紅吐瑞橘紅等品方是的眞始創服後如無功效非惟甘受重罰並任憑登報痛毀名譽本廬當敬受不辭茲恐治症尚有未悉之處特再詳明如左

五勞七傷諸虛百損　房勞過度破金見紅　老年痰中少年痰厥　文武痴癲猪羊癇病　因咳還精久咳不愈　哮喘氣急痰聲嘶啞　乾咳無痰久咳成癆　嗜烟傷肺病後肺虛　痰迷心竅牽止頭常　久咳失音氣虛多痰　肺癆膿痰咳傷肺液　各種痰飲各種咳嗽治症甚繁

不足纏綿如患以上諸症輕者一盒即愈十分危重者至多一料包可斷絕根株保不復發本主人實事求是精益求精濟世情殷愛人如己區區苦衷伏維公鑒大盒洋二元四角小盒洋一元二角每料六大盒洋十三元二角各省經理另有新章

上海新橋街盆湯弄南境香店轉灣約十餘家**根德里**內**瓣香廬** 總發行所崔宗武曉雲氏啓

乙174

三台閣重新開幕廣告

衛生要點飲食爲先晏客有經杯盤尚潔況海外新來烹飪之方而洇濤又號繁華之地龍肝鳳膽幾疑天上行廚玉液瓊漿非復人間塵味業于斯者固莫不爭佳競勝以求快惠顧之朶頤突本館創始于五載之前開設在四馬路中市聲策聲力萬口萬碑早照天塹預卜他年台輔閣臨歇浦來遊者盡多當代名流此番回祿之餘格外益求進步高樓再建室更宜人雅座新裝身如入畫便呼喚則有電話炉暑則有電扇盤冰陳而滿席生涼爐火紅而四圍暴煖凡隨時之點綴洵中肯之設施若乃饌必精良酒務芳冽庖司悉延高手足稱今日易牙侍者咸選能材不愧常年小美久矣乎麥家圈角特色首推今而後福州路畔宏規重啓元月初九日本館開幕之吉也敬具小啓恭請紳商學界閨閣名媛聯翩蒞臨後先枉顧庶幾杯酒譚心不負此良辰韶景並可嘗嘗品美一嘗吾外表內容

三台閣主人謹啓

乙198

京都天寶齋○耳聾癇疾○我有神劑○服此立聽○不靈還洋●上海二馬路西鼎新里第二石庫門

京都天寶齋發兌

萬國九州第一靈驗耳聾聖品

凡患耳聾一症皆因腎火虛損相火上炎或因鬱火傷肝以致耳鳴耳聾耳脹耳痛等症本齋家祕良藥屢蒙官紳試驗故出而問世非徒漁利已也善治男女老幼久年初起一經服此二三盒立變血氣調和呼吸通提補眞陰生津滋液浮火除邪熱雖十年廿年聾者服此丸一料立見奇功極重久年老聾服此二料無不轉聾復聽眞乃第一聖品每盒一元每料六盒五元不靈包退還洋以昭信實如兩耳挖損再吹入寶吹耳散無不立愈每瓶洋七角○功驗妙藥包可斷根立有包單設不見效原洋奉還批發另議

乙212

接緊要新聞

奏報呼倫貝爾卡兵糾潰情形 北京

○東督徐世昌自奏請於東北沿邊一帶分設卡倫之後即據暫護呼倫貝爾副都統宋小濂咨稱擬於該城沿邊扼要處所安設卡倫募兵防守當經覆准暫行試辦茲據副都統咨報孟克西里卡倫什長張金鵬以沿邊差苦爲詞煽惑卡兵勾結附近鐵路煤窰華工於前日槍斃卡弁劉廣毅並該弁之叔劉廷璨併逼脅卡書李耀衡工人丁酉發等同時潰變竄至蒙旗烏珠爾地方又鎗斃佐領布恒額及蒙人吉勒太二名當即飛飭防營管帶與順督帶官兵進勦於烏蘭哈達山溝相遇登時將該犯張金鵬擊斃查該弁兵原設十一名勾結及逼脅同行工人等共二十二名除此次共陣斃四名及在海拉爾河淹斃兩名又先被該叛兵自行擊斃一名外餘匪均經上下各卡先後拿獲解倫僅餘一名漏綱詳加查訊實係該犯張金鵬藉口差苦起意糾潰卡兵藍沛雲王順沈芳宣趙奎武楊玉海及工人宋煥章宋現章均係與該犯同謀其卡書李耀衡工人賀海丁酉發信煥文曹大窯郝春寶商人張華堂倉猝被脅沿途並未搶刧各等情徐菊帥即飭將藍沛雲等七名正法并飭將孟克西里一卡另行妥選弁兵撥駐其餘各卡亦令認眞整頓刻已將沿邊安靖情形奏明奉旨矣

關道飭查外人索欵案 安慶

○蕪湖關道札蕪湖縣文云臘月二十一日據貴州礦務商局工程師羅克賴函據稱鄙人因與前使美國欽差崔國因向來交好知其家道殷實是以于去年華歷七月間將銀一萬兩存放伊開之匯隆典當內冀得七釐之息不料崔欽差今年去世鄙人即向該典取銀該典管事崔國新未肯付本僅付一年之息將存票展期三個月立本年八月初一日存票一紙期至十月底本利一併歸還乃到期專人往取該典一味推託意在圖賴本利均不肯付不得已鄙人親來蕪湖函請蕪湖縣飭差立提該典東及管事等收押一面將典暫封勒令還清鄙欵方准開張當蒙蕪湖縣飭提該典夥計夏靜廷到案追欵彼時不肯交銀業已被押交銀在案然所押之夏靜廷實係典當之小夥計無用人也是以函請道台大人賜恩速即札飭蕪湖縣將該典東崔有秦管事崔國新一併收押比追鄙欵一面將典暫封勒令還清鄙欵方能啓封等因到道查洋人在中國口岸往來如有銀欵必存本口岸中外各銀行錢莊等處且崔故紳開典數處家道素稱殷實何致收存洋欵即或收存亦必另立摺據屆時來取自當照付何又轉立期票究竟該期票如何立法未據該礦師呈驗其中難保無別項糾葛至於典鋪收當各戶服物隨時均有押贖豈能因錢債細故違行飭封惟事關交涉虛實均應清查既據報縣有案合亟札飭札到該縣立即遵照傳齊兩造人等調驗票據帳目切實查明酌予斷結稟復核奪毋稍違延

皖省又獲匪類 安慶

○新正初三日省城內三牌樓地方忽來一外省人突至巡警崗位向巡士聲稱問路該巡士見其言語兇惡答以不知詎料其人竟以拳還擊並自稱係撫署文案正衙突聞適該區巡長至即令巡士前赴撫轅查問並無其人將欲帶赴警局又遇協司令處偵探前來再三盤詰或云姓朱或云姓馬又言曾在一標一營當兵等語似此言詞閃灼其非正類可知當經該偵探等帶送撫轅朱經帥諭令暫行發縣收押聽候提訊

分類新聞

政界

長元吳膏捐統歸警局收支 蘇州

○蘇藩詳撫憲文云查三縣膏捐原撥禁烟公所巡警工食戒烟官醫局四項之用與外屬州縣膏捐抵支賠欵者情形不同現因烟禁嚴厲未便再由該公所收捐擬照外屬州縣例劃歸三縣經收由牙釐局督征該公所原有經費援照山陝等省成案歸司庫另籌作正開銷自屬正辦惟查現准牙釐局咨復三縣膏捐應歸巡警局一手收放以免往返轉折之煩應如何整頓由巡警局會同禁烟局辦理詳奉批准照辦在案是此項三縣膏捐改歸巡警局收放所有禁烟公所領支經費即應由警局按月照數就近移解公所應用無庸再由司庫設籌免致獨任其難其膏捐內原撥戒烟官醫二局經費現亦由司咨商善後局另行籌撥已准咨復照辦除撥解禁烟公所經費外騰出戒烟官醫二局底欵悉歸巡警局之用較之原撥警費實有贏餘查有司庫認籌商務局停撥經費洋一千元堪以就數抵支以後即不必由司代籌設或不敷當可勉强支持似此一轉移間禁烟經費無須另籌即商務局停撥警局月欵仍歸有著膏捐既可整頓收付更形便捷是否可行詳祈示遵

蘇省禁烟之效果 蘇州

○蘇撫陳伯帥復江督電稱種烟地畝宜興鎮洋兩縣尙未復到已飭禁烟公所嚴催復到即達並令將該兩縣各記大過一次以儆疲玩至戒吸人數省城三首縣上年二月間每日銷膏五千五百九十兩以每人三錢計應得吸烟者一萬八千六百三十三人本年冬月底日僅銷膏二千四百四十兩約八千一百三十三人比較已戒一萬五百人又省城土膏店上年二月共一千九百六戶本年冬月底實存五百五十五戶計閉歇一千三百五十一戶其省外各屬已由所移行催查復到即電聞

旗務司議復改併官制辦法 奉天

○奉省各司道官制前經督撫

憲札飭各司道查核原定分科職掌是否妥協或有未善之處應即裁併以昭劃一等因在案茲聞旗務司呈覆略謂本司今復詳加考核原定各科尚有未當況儀制科儀字應避御名自應從速重行釐訂改定名稱擬請仍照前議併設四科一日總務科以應務科改設掌收發文牘監用印信出入欵項以及不隸於各科之事並稽察各科辦事之遲速一日考功科以軍衡科改設掌全省文武旗官升調襲職軍政京察挑補兵額等事並應考核全省旗制利弊以備變通一日明制科以儀制營造兩科併設掌郊賀典禮陵祭貢獻旌表旗屬學校等事並應研究所司典禮得失以議損益一日稽賦科掌全省旗籍戶口官兵俸餉隨缺伍田官莊各地租賦徵收考成及宗室覺羅賞項等事並應調查各屬地畝虛實以期整理以上四科改併辦法擬請先行試辦而示整齊旋奉徐督批云呈悉擬請改併各科名目職掌尚屬妥協惟明制科應改爲禮制科仰即遵照試辦可也

交涉

新河工程近聞 長沙 ○湘省北城外碧浪湖開濬新河爲商船停泊避風之地已於去年九月開工由岑撫帥派委員紳分五段開掘現在第一第二兩段將次竣工惟第三四五等段尚在趕緊挑挖在工者仍萬餘人約俟今春可以全功告竣

宗室要求損失賠欵 奉天 ○前有昌圖府屬紳民楊發等代表昌屬七十餘屯請領執照赴俄要求賠欵嗣又有國樹棠等呈請赴俄索賠均經東督徐欽帥以事關交涉先後批駁近有宗室啓東又稟呈欽帥稱省城東隅有玉公園變戰時經俄兵蹂躪不堪失損頗鉅援例向俄索償賠欵未悉能邀准否也

請拒西商庇匪 浙江 ○紹屬上虞縣葉令通稟省台以縣屬松廈鎭地方有積棍周阿均者開場聚賭擾害地方商民受其荼毒怨聲載道經縣訪聞嚴拿到案方擬從重懲辦詎該棍胆敢運動寧波府保險某西人出頭干與飾詞庇護即經知縣嚴詞駁復不允所請擬請憲台飭下洋務局照會該國領事飭知該西商不得無端干與內政強詞庇匪以全睦誼而符約章

軍界

通飭防軍愼重緝匪 鎭江 ○江督端午帥以近來長江匪黨行蹤詭秘必得嚴密偵探方能得其實在消息若稍涉鋪張即蹈尋常營員惡習不特不能捕獲且恐匪黨乘我之間擾害治安爰特札行沿江地方文武各該總巡專巡等官務須愼之又愼勿因循以誤事勿鹵莽以圖功如其果係匪徒自應按名嚴拿倘屬情形可疑務須察看明白以免妄拿無辜故鎭郡文武各官均奉札遵照矣

電告續造陸軍統計表 蘇州 ○蘇撫陳中丞復陸軍部電云眞電敬悉統計調查表除長江提督江寗將軍京口副都統逕行咨送外蘇省之督練公所二十三混成協省城軍裝局均經塡齊業已備咨送達又中軍亦經塡畢應俟巡防各營表式塡齊再行併咨頃又分行嚴催矣

嘉興開辦隨營學堂 浙江 ○嘉防水陸十二營統領徐梅峯協戎稟准上憲設立隨營學堂暫假城中吳忠烈公祠爲校舍額設兵生九十名計開辦經費二千金常年經費九千金府憲楊太尊爲總辦協戎爲會辦沈惠文爲總教習沈阜生爲提調兼教習徐竹賢陶培鈞二君爲副教習許殿爵游戎爲監察兼管校務上年十月廿七日由浙撫增中丞派委督練公所教練官朱開仕李虎臣二君到堂行開校禮臘月十六日中丞復委營務處督練公所總參議靳雲鵬鎭軍蒞堂考察諸生功課甚爲嘉許二十日停課現定於正月初十日開學

敎習請追修金 安慶 ○皖省所設隨營學堂頭班學生已經畢業其二班學生甫行開學即值馬砲兵變會辦楊游擊緣令中輟文武敎習脩膳亦分文未餽致令在省久候虛縻旅費爰經該敎習張矩田熊有儀二員於去臘上稟皖撫請即批示嚴追

學務

限期考送京師法政學生 松江 ○松江府戚太守奉學使電飭上年十二月二十八日准京師法政學堂沁電明年豫科添班准部示改名補習科專選各中學堂畢業生視東文程度分別補習一二年升入正科已能直接聽講不補習限於三月初十日前到京選定後先電覆等因除分行各中學堂如有畢業生願入該學堂限於正月二十九以前該地方官申送來轅隨帶文憑照片聽候考驗逾期概不補考毋得自悞開學費每月二元繕宿費每月七元

籌解留東學生學費 浙江 ○浙撫增中丞去臘接駐日公使電以本年各校下學期支付各欵結算尊處尚多不敷又學費現發至陽歷二月支出巨數銀行挪無可挪希將己酉上學期費速即電匯當飭藩學二司籌解在案昨經顏方伯照案籌動庫欵洋三萬四千一百十五元三角五分三釐又銀六百兩移解學轅即日電匯日本轉給

實業學生遵章納費 南京 ○實業學堂監督擬將該堂學生遵章納費等情稟奉江督批云該堂擬自本年礦普通甲班生畢業入專科始凡學宿膳書籍紙筆操衣以及各項用品一律飭令納費等情查各實業學堂應收學生補貼學費載在定章該堂經費支絀亦係實情所稟各節係爲通盤籌畫起見自應照准仰寗學司轉移該堂遵照

實業

駐寗安徽路礦會開會情形 南京 ○皖路總理周味西去臘到寗駐寗安徽路礦公會即於十二月二十七日開歡迎會並提議事件到者百餘人茲摭其秩序撮要如下 一會長徐厚餘君宣布開會宗旨 二副會長劉烈卿君宣讀頌詞 三周總理答詞 四周總理演說略云造路需欵首宜籌備蕪湖米捐固應抵死力爭但仍須注重招股股難驟集祗有先行借欵現擬借二百萬以便興工再設立鐵路銀行藉以流通明正察勘南北路綫後再看此綫路分三股以兼辦爲主義至於礦務勢難兼顧請即另舉賢能云云 五旅滬路礦公會職員何宇塵君演說略云

路事有兩大問題一籌款一勘綫籌款首重集股宜大家担任總理所云路分三段南北並舉辦法極善但南路既不可廢蕪屯之議業經同鄉公認且爲有利益之路則蕪宣爲第一段蕪屯爲第二段實爲不可移易之綫至北路有主張浦信者有主張由浦口至周家口者有主張自安慶至廬州達正陽關者自非實地測勘不可今郵部欲得各省商辦之路而甘心查路部員不日南下吾鄉人各宜担任股款顧全大局幸甚幸甚 六查帳員江幹卿君報告赴蕪調查會辦拒而不納會塲全體憤憤舉茶商股東陳君升安會同江幹卿君再查由周總理訂期正月初十日請各查帳員到蕪會齊先從書清新舊交接界限入手 七提議事件(甲)招股與借款先從何項著手經公衆議決一面借款以期速成一面招股以充實力(乙)招股方法議定妥訂招股章程切實辦事總理宜先入股(丙路)(丁)提議銅官山礦事議定公呈督撫要求先飭停辦以俟清理旋又由會長徐厚餘君宣布意見書何宇塵君報告旅滬路礦公會意見方守六陳劭吾徐厚餘會同周總理商議另訂辦法俟會商各處公會再行發表遂散會

蘇垣商務總會紀事 蘇州 ○蘇省商務總會第四屆選舉日期業於去年奉部批准緩辦在案茲悉該會因轉瞬新年將竣特定於本月二十六日舉行選舉所有去年各業推舉代表如有更動須於本月十九日以前推定送交會內察核至本屆年會定於本月十二日下午舉行本年常會第一期定於十九日開議一切事宜

官錢局添印紙幣二百萬 武昌 ○湖北官錢局發行之銀銅元紙幣總計不下千餘萬現該局總辦高觀察松如因銅元紙幣尚不敷用特在日本定印銅元百枚紙幣二百萬張業經印就抵鄂送往藩署蓋印不日發行

雜記

蘇藩批飭澈查不力鄉董 蘇州 ○督辦清鄉公所事宜瑞藩憲批石門縣附生吳寶驤稟云查此案前據該縣紳耆徐寶善等公稟該董等清鄉不力鄉間盜賊蜂起公叩派員密查以靖地方等情當以雖係一面之詞但案關劣董包庇烟賭索詐擾累虛實均應澈究即經抄黏札縣查復在案茲據來稟所稱身任地方公事不免有任怨招尤之地語亦近情然該董等平日果無予人指摘之處即使挾嫌攻訐公論自在一經澈查是非立明著俟該縣復到後察酌辦理毋庸曉瀆

典當更章之窒碍 蘇州 ○寶應紳商以典肆改錢爲洋並以二十七個月改爲十八個月不便於民等情稟奉蘇撫批云查典當贖期以十八個月爲滿本已早有定案惟揚屬迄未實行仍以二十七個月爲滿今始援案減期貧民遂有所藉口至改用洋碼蘇省典商亦經稟奉本部院批准出入一律似較從前之名爲錢碼實則仍按市價用洋出入兌價難免高下者轉覺公平第據稱外州縣與省垣情形不同貧民質當每不登銀元之數間有幾及銀元兌換必經剝削似亦實在情形本部院風聞省城各當典雖已稟准改用洋碼然亦有至今未改依舊以錢碼出入者或不難曲順輿情茲據前情批飭揚州府將所稱改洋短期窒碍不便之處再行體察情形妥籌議復

雜評

宣統元年第一要政

宣統元年第一發現之要政何事乎明日滬上開萬國禁烟大會是也禁烟實强國之本爲我國內政最重要之事而又須各國協助故尤爲外交重要之端今日之會實我國轉弱爲强之關鍵也竊謂今日所會議者任中國一方面禁種禁吸爲大要與種吸牽連而生之關係則有設局售膏驗藥籌款等問題在外國一方面禁止洋藥進口禁絕租界烟館爲大要其牽連而及之關係則有勸導印度土商稽查本國關卡各問題我國政府既兢兢以禁種禁吸爲念各省大吏又能善體上意而雷厲風行成效大著則知各國代表必能深信中國之能自禁絕而樂出其全力以相贊成然則明日之會必能得美滿之結果可預決也

北京名勝之五

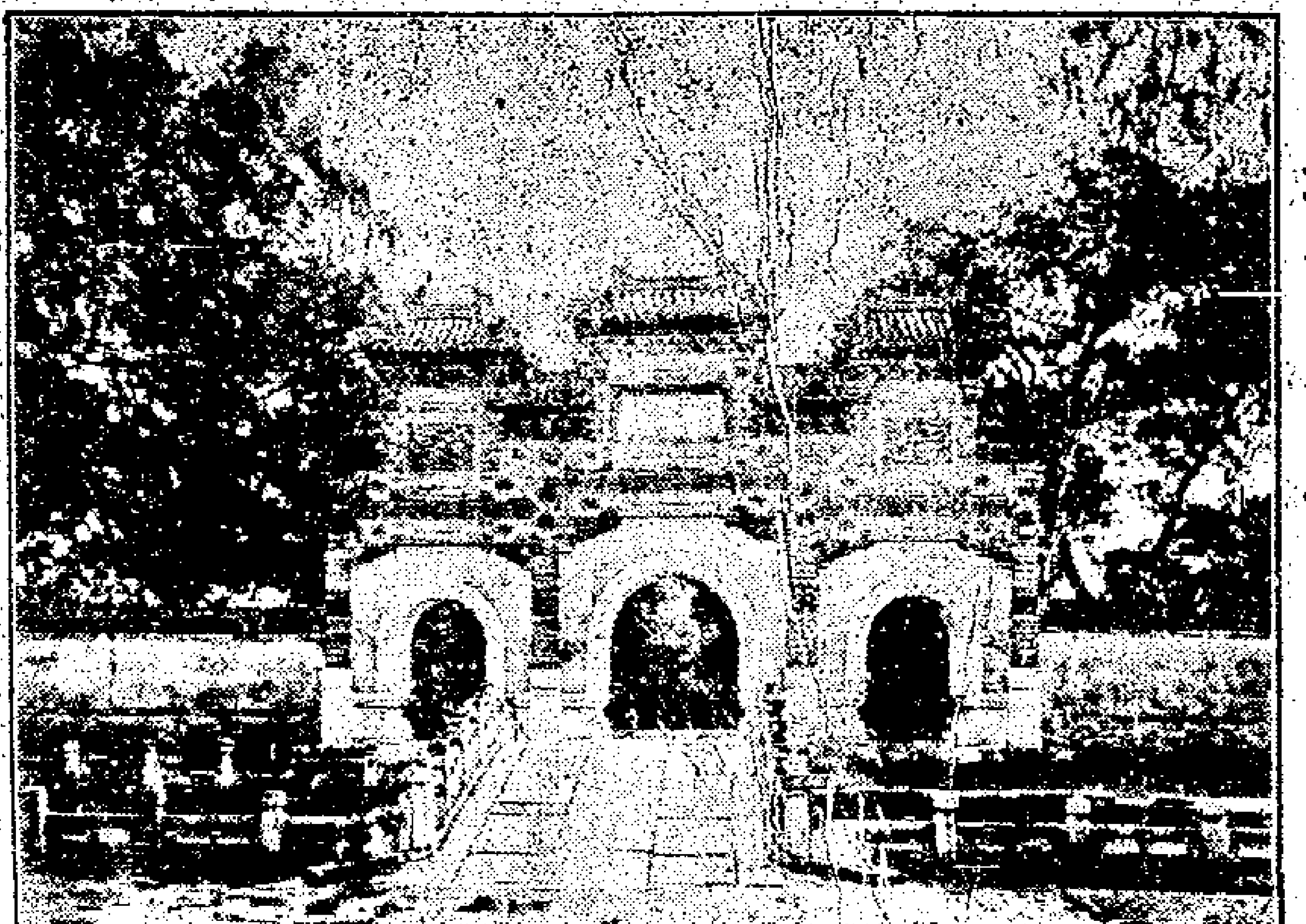

清談

今年士子之籌備

(甲)維新派之籌備　自去歲朝廷頒布立憲期限逐年籌備之諭旨而一般渴望立憲主張速開國會者莫不淬勵精神[illegible]從事今年爲籌備之第二年省會則設立諮議局城鎮鄉則設立地方自治研究所其籌辦之事甚多於是有種種之籌備

牢記諮議局章程地方自治章程選舉章程

苦思運動選舉方法

右爲精神上之籌備

擔任調查及審查事宜

襄理選舉事宜

創設自治研究所

右爲事實上之籌備

(乙)守舊派之籌備　自廢科舉與學校以來一般守舊學子期望出路非一日矣今年爲舉貢考職生員考優考拔考職之年於是舉貢生員之具科舉思想者莫不有得部曹得知縣之希望希望愈切則競爭之心愈烈競爭之心愈烈而種種籌備之事以起

熟讀策論闈墨

勤寫蠅頭小楷

揣摩四書義格式

右爲文字之籌備

收拾考籃

精選筆墨

檢點高頭講章史論大觀時務策五各種必須携帶之兎園冊子

右爲器用之籌備

觀以上二派之籌備則籌備之事已繁然而甲派中人有急欲爭先出路而兼籌乙派事者乙派中人亦有熱衷諮議局議員而兼籌甲派事者於是平素研究法學擔任教育經營實業之舉貢生員莫不併力兼營日不暇給忙矣哉今年士子今年士子之籌備苦矣哉今年士子之籌備

廣東華壽仙先生玉照

宗不欲斗 廣東華壽仙先生述說如何報答韋廉士大醫生紅色補丸之深恩華君壽仙廣東籍關之大寫也討供差職卅有九年因老告歸優遊鄉里其所以得享遐齡者皆歸功於韋廉士大醫生紅色補丸之能力使之精神強健身體康寧焉茲將華君來翰附錄於下云 余夙患足疾兩腿腫痛莫可言喻有時痛甚竟致數日勉強臥床不能獨自行走即或偶欲勤步自彼至此必須倩人左右扶持余因雙足腫亦使全體皆受疾病痛不欲生自覺如此軟弱不禁潸焉出涕每思已身本為靈動之軀乃竟受此酷慘之刑不得自由強作懶人抑何使我至於此極也余為四肢疼痛以致辦公之處未能特至公事未免廢弛嘗試服多藥多費醫資皆無効驗一日偶覽小書一本見所載韋廉士大醫生紅色補丸功效之神奇遂購服一瓶便覺大有轉機於是接連服之痛苦全消步履安詳毋須賴人扶持余友見之大為詫異矣余現年六十有六身體康健精神勝常無異少時余因此誠為奇藥之大功並心感韋廉士大醫生藥局東翁之深恩甚願允許韋廉士大醫生紅色補丸用余之保證書廣告於世 韋廉士大醫生紅色補丸能復新男女老幼之氣力是丸治疾有清血補血之功使全體能生潔淨有力之新血在全球中已醫治無數之疾病即如 風濕骨痛 胃不消化 肝經各病 頭痛頭暈 山林瘴氣 腦筋無力 諸虛百損 少年貪色 左癱右瘓 腳氣衝心 瘡疥癬疹 皮膚諸症以及婦女經水不調男子操勞過度等症服是丸力能全愈患病小孩力能強健焉 中國各處藥局商店均有代售或向上海九江路丫字第八號 韋廉士醫生藥局中國總發行處購買亦可價銀每六罐大洋八元每一罐大洋一元五角 遠近郵費一律不取

精印大字綴白裘出版廣告

自京調盛於北都子行於西一時風尚所趨遂使雍省崑曲如廣陵散不能復振豈知吊古憑今既感深乎燕趙尋芳顧曲見圖於周郎悅性怡情實非京調都子所得步其後塵也綴白裘一書為錢子德蒼所搜輯分為十二卷崑曲戲文網羅殆盡惜木刻既模糊一片縮印又小比蠅頭尋讀崑腔者往往引為憾事本書社主人因重為校付諸石印書品則格外放大紙墨則務求精良現已成書分裝十二冊二套每部售洋三元上海棋盤街○集成圖書公司○天津文美齋○蘇州老掃葉山房○漢口中昌書局

名家書真蹟

國初天蓋樓呂晚邨先生與張楊園諸名人同學於劉念臺先生門下平生著作甚富燬失無遺是書手稿真蹟書法蘇米歐褚正草俱備精印四開兩大冊購者請認明首頁有 **晚邨印八方** 定價大洋八角經售處上海朝記書莊六藝書局漢口沙市宜昌六藝分局以及各書局代發行所上海中國圖書公司 0101

一新書社股東鑒

啓者發年臘月初經理此社方保初忽避不見積欠房金若干至今查無音信房金拖延日久愈久愈多尤難清結特此告明在股諸東速將結欠房租限三天內來理清楚倘過限不來理結遵按租界之例先將社內生財等物拍賣抵欠房租倘有不敷仍向保初追索不貸特此聲明 英大馬路躍龍池告白 2

日本綿貫醫院廣告

本院長綿貫與三郎前為博愛醫院長來申多年於中東八七氣候深加研究所有男女嬰孩內外各科以及一切疑難雜症均能療治凡詳細章程請移玉本院事務所取閱可也英租界靜安寺路二十一號即大馬路泥城橋西堍金隆飯店後面便是

學生軍隊諸君來診者特別優待 本院白 2697

新到錫紙共計九箱每箱重一百磅

COMPO FOIL (TIN)

此紙最妙包烟裝璜闊四寸長五寸半四箱又闊三寸半長四寸一分五箱樣子在本行領看承蒙賜顧其價格外克己請至江西路二十九號華泰洋行 916

英商天祥行經理英國保險公司廣告

本行在申歷數十年歷辦上海南北市以及蘇州等火險事宜迅速妥洽今經理之英國保險公司實本富足殷實可恃凡經理一切皆公正無欺保費從廉償遇不測賠款異常迅速如蒙各寶號暨紳商欲保火險者祈向小行帳房或到三洋涇橋北堍康號內接洽可也恐未遍知特此廣告 2968

啓秀中西文藝女學堂招生廣告

本校定於正月十八日開學凡年在十齡以內者一律減取學費一半此外各班亦有缺額可以插補其學費仍照前章有志肄業者請速向老靶子路一百三十二號門牌內報名取閱章程可也 283

相術精微

查晉臺先生隸中名十也為諸生時兼究命理相術迨後投筆從戎曾隨左文襄公削平回捻恭預戎幕悉中機微庚子役扈先生適在京師已預知神京將遭大難是以先携眷回南客歲復入都中項城袁宮保曾邀先生一決休咎所談先後不爽累黍蓋預知去歲之將解組也今項城開缺詔之下益信先生之神且明矣先生現已南歸寓三馬路口寶和里對門第二家洋房候教欲卜休咎者盍往試之幸勿交臂失之也 192

茂生保險公司謹啓

本行向在英國列佛坡創辦皇后火險公司計有六十餘年自分設上海三馬路以來歷有年所凡經理保險一切事宜務須公正保從廉逾格克己設遇不測賠償迅速故素為中外紳商所信從今因醫址翻造房屋遷移於四川路第五十三號江海關後面照常營業如蒙賜顧欲保險者請至本帳房接洽可也 經理姜桂生謹啓 147

失票告白

啓者戊申年十一月十三日支出第二十七號匯票一紙計支長盛公抬頭見票遲十天付洋元九百兩向上海裕等局取兌又滬局兌訖第三百八十九號支萬甡源抬頭付洋元一千兩銷票一聯此票均被郵政遺失無論中外人寄拾得作為廢紙除稟請新衙存案外合再廣告 海州裕寧官銀錢局 2170

同行公議

謹啓者吾撐運木排一業蒙內地及本埠各寶號委運木排向例以貨價銀根萬千兩論其河道遠近定價多寡每兩發給水腳錢若干文總計數目算給轉生由來已久無如年來洋價驟漲百物昂貴開銷漸大實難支持務請內地各寶號體恤職業為時艱難不得暗扣貨銀總數打折等仰懇實數發給庶幾職業不致斷本不勝感激之至故今邀集同業議定 宣統元年元旦為始運排水腳照貨價實銀一律改作洋碼聊資津貼以後各寶號木植落河候潮汛即開不得停留滯江路上趕緊以應 各寶號銷場生意務祈 各寶號執事先生俯念水面生涯櫛風沐雨格外體恤實給為感是所切禱不勝仰望之至此佈預聞 上海運排公議全人謹啓 2619

司賬捲逃

茲啓者本號司帳陸梅嶺常州人忽於本年元月初七晚私取本號紙貨提單共計一百十餘件一去不還存心不良為特登報聲明如陸梅嶺將該提單在外出售或抵押銀兩萬望中外紳商勿受其愚除致照洋棧勿令出貨並具報捕房稟請緝提究追外特此廣告 上海法界永興里曾恒源紙號啓 2169

石印大字本段氏說文解字注增附說文通檢出書廣告

欲明經學必先明小學欲明小學必先明聲音訓詁之學是說文尚已後漢許君慎作說文解字凡十五卷學者宗之而莫得其會通國朝金壇段先生玉裁因為之注又作六書音韻表立十七部以綜核之而聲音訓詁之道大明於天下惜世鮮善本至為憾事本書林覓得初印原本詳細讐校用中國上等連史紙石印書式大小適宜字跡朗若列眉而又增附說文通檢說文䢃謬說文通檢一種以成全璧裝訂八本定價二元五角有志君子亟宜購取亦研究國粹之要籍也 上海棋盤街江左書林出售 623

分銷亞支奶諸君同鑒

興利必先除弊杜假乃可存眞僕經理之爾藤亞支奶尅烟能力有斬將搴旗之功故承諸君推許愿代分銷不謂發達聲宏奸商影射步席文光之後者有若勸曦藥房呂靜齋華俄藥房陳振廷此就本埠耳目所及者約略言之至外埠作僞之徒不可勝計　諸君既具熱腸同心濟世固不肯貪廉買賣貽害同胞尤必當極力提防調查假冒今當改元振興國政又値萬國開會之時注重禁烟實爲當務之急請觀亞支奶與鴉片烟又是一場劇戰吾願　諸君留心杜假協力扶眞並於地方善言以導倘異日吸烟同胞得登覺岸定不忘　諸君良藥苦口之功也茲因新年適在國喪期內舉凡致賀例不　頌揚肅此祇請　財安諸希　雅照不莊

上海英大馬路壽康里亞支奶總經理席裕麒頓首

留屬日本富山席裕麒勸戒烟芻言

孔子曰法語之言能無從乎改之爲貴巽與之言能無說乎繹之爲貴是說也可移贈於烟界諸君所謂法與巽之言也我國家三令五申禁烟之令不可謂不嚴矣其初嗜烟者聞之莫不慄慄危懼不敢不從也且日覓戒烟諸良法是從之而又能改之矣當是時也僕敢爲諸君賀所言何與之言何也僕少有濟人之念當未禁烟之先竭游歷數年之精力已覓得亞支奶戒烟靈藥其法良美備確鑿可攷夫人而知之矣以故告白甫登銷數頗旺數年之中因吾藥而斷癮者不知凡幾諸君之去苦就甘樂從吾言是悅之而又能繹之矣當是時也僕又敢爲諸君賀夫已戒者可賀未戒者益可懼懼之維何曰亦勸其速戒而已嘗推其未戒之由以爲烟之足以治病倘未知藥之足以祛病也以爲烟癮之難脫倘未知禁令之難脫也以故舍良藥而犯嚴禁有所勿恤嗟嗟以是而戀戀於烟者亦重可懼矣不知良藥不可舍嚴禁又安可犯乎今歲改元振興國政禁烟之令必致更加嚴吸烟諸君倘得晏然作蜉蝣朝夕之聚乎諸君倘能翻然省悟力求自新當知僕之良藥既非苦口之物僕之忠言尤非逆耳之談也爰述芻言敬祈采納

留屬日本富山席裕麒勸戒烟芻言

大川洋行彈花廣告

本行開設上海盆湯衖橋北堍已歷有年專售各種機器機油花車皮棍紗廠所用各屬品物一應俱全今由外洋運到大號彈花機器自彈上白二百各種棉花出貨甚速價廉物美零躉批發格外克己外埠訂定限期不悞倘欲代彈西體可也如蒙賜顧請臨小行此佈　電話三〇〇二

謹將革員因賭被參藉參圖賴率眷盤踞放潑訛詐情形錄呈　公鑒

竊已革江西候補知縣黃作元金鼎元賭博聲名江省官紳無不知其底蘊本年春間與孫成胞姪仲明常川聚賭孫成以爭務繁冗失於檢察因閱三月二十二等日時事報載有官場局騙一則始尙含糊其詞繼則直書姓名其中所云受騙輸負之人即爲孫成胞姪仲明披覽之餘莫名憤懣深愧身爲家長不能約束子姪以致被人騙誘敗壞聲名當喚胞姪仲明詰斥追至九月十三日江西官報載護撫院沈奏參黃作元金鼎元性近輕浮習成遊冶專以設場局賭引誘良家子弟輕則失業重則破家似此不知自愛之員不特有玷官箴且恐敗壞風氣應請一併革職驅逐回籍云云孫成竊念地方大吏整飭官常慰親可畏如此而若輩身爲職官罔顧行檢實屬自取其咎乃不料黃作元金鼎元更不自愛被參後輒向孫成取鬧架捕風捉影之詞爲含沙射人之計蓄敲剝詐之心逞潑賴逆潑賴之舉九月二十六日黃作元突然登門聲稱功名已革衣食無資定與原參大臣性命相搏又謂被參之由係因與孫成之姪仲明聚賭而孫成不爲詐諱以致上憲聞知故有此奏一派圖賴之詞不由分論廿九等日則更帶領全眷遷入廳堂住宿旋經新建縣警察總局勸令繳回不數日又復撥至升命攜帶鍋灶就大廳炊爨自己隻身他隱且將祖宗木主安置中室似有盤踞不出之勢此黃作元率眷潑擾之情形也金鼎元之父爾保本與故弟爲友當黃作元初來關劉之時即帶伊子挺身同來肆鬧其串同詐騙已可概見籍滋被參革員平空圖如律有明條逗遛滋事更干例禁當此澄清吏治之際豈容有奉　旨驅逐回籍之員明目張胆遂抗不行秘亂治安將脫自若在該革員不過以官已參革諸可罔顧試閱八無官聯逐可肆無忌懼魚肉善良耶黃作元縱其眷屬盤踞潑賴金鼎元屢次上門肆行吵鬧激經衆控層惡幾切批諭乃敢造謠謬詞攜登報館查十一月初二日時事報登黃作元被參寃抑同日時報發金福保爲伊子鳴冤各詞其中誣衊沈前議撫之處官場應有公論惟內中牽涉孫成各節不能不稽實驗辦以昭是非孫成與故弟析居之時居間者祇族中尊長及至好戚友數人黃作元雖有姻詎向無來往何曾請其到場而作元輕云以大義相勸因此陰恨此誠虛諉之說其謬妄一仲則性本庸愚不識世情險辭自去冬與該革員等來往遂受蠱惑孫成愛之時加查論此約束子弟應盡之義作元乃謂孫成以仲明朋友日多恐將不利于己故深嫉之如所云是自命大有利於仲明也胡仲明未與作元交以前從未聞輸此鉅款此等朋友利乎否乎其謬妄二黃作元又云孫成摭拾若輩新年消遣開事張大其詞先於三月登報金福保亦謂孫成先以報贓串賭當商引爲實情作伏線爲借刀殺人之計是皆以時事報所載官場局騙一節爲孫成所登孫成雖不諳報事然當聞上海報館各處派設訪員凡訪員所登之新聞與個人出資請登之新聞各有界限不容混列聚嗚一則其爲該訪員報告可知此可與時事報館對質者無容孫成置辯新年消遣事誠難免然賭之贏輸數至鉅萬此與作開消遣有以異乎無以異乎作元欲辯其非賢而託言消遣眞欲蓋彌彰也黃作元金福保均謂孫姪年非幼穉向日游蕩爲洗剔引誘張本仲明少不更事孫成豈不知之但該革員等既知其放蕩何以不避嫌疑仍與之往來無間據仲明云作元鼎元無日不以賭相邀非金家則黃家次數實難屈指金福保自稱與故弟嘗通譜則應隨時勸誡忝長輩之義務乃何以伊等賭時亦同場孫甚或子姪一二日家居不出非信函相約一有次親筆爲憑即伊子親自來邀過仲明時尙未醒當坐以待之必同往乃已及入場現錢既罄福保爲之借給似此情形而謂非利仲明之財難在措子亦不諸信出不孫成數函廢西余方伯一節方伯與故弟本爲至交記四月間孫成得方伯函內云見時事報載有朱仲明受騙一事詢以是否不誣幷實孫成身爲胞伯何以不顧故弟令名保全門楣漫不約束囑則據實因獲孫成捧讀之下捫心愧赧更何忍再事隱瞞致負友屬懇變之懷故遂據情裁覆況信內祗云設法保全儆戒將來初未嘗云懲戒若輩乃竟改將來爲若輩以爲誣陷地步異善于舞文矣孫成自復此函後與方伯並未續通音問沈護院奏參之事孫成更毫無聞知統觀黃作元金鼎元訴寃各詞均歸咎於孫成之一信姑無論孫成信內如何措詞而朋友通函豈干局外之請實總之宦播聚賭一事乎報弗也黃作元金鼎元如以報載爲不實當與報館辯奏參革職者沈護院也作元金鼎元如以奏參爲寃抑嘗與原論大臣辯如成未在江省具控該革居何以遷怒實成不聽復函余方伯耶則試問黃作元金鼎元何故與之同賭黃作元金鼎元既已自承亦博則報館所載委係實情沈護院奏參信乎公道與矣成世守忠厚何不作遂心之開平空額人乎引人耶黃作元金鼎元乃謂功名念輕名譽爲重而咎孫成毀其名譽嗟乎黃作元金鼎元亦尙知天壤尙有名譽二字乎果知愛惜名譽則不宜常川賭博矣詩曰鼓鐘于宮聲聞于外又云欲要人不知除非己不爲掩耳盜鈴以爲天下之人皆聾至被參後始悔有損名譽晚矣作元等果無賭名名譽自在孫成何能毀之耶雖然寄東殺矣使黃作元等奏躬之後痛自欽抑斂品改過挽作名響前途尙遠豈無一息之希望乃不此之務栽害無辜凶焰不已繼以潑賴圖人不足更縱其妾孥鵲巢鳩佔直下等社會疴婁之所爲耳大丈夫作事須要正大何至以妻孥爲鬧賴物黃于元翻必自問能對其妻孥否行迹至此名譽已掃地矣尙何容孫成毀之耶作元等初次肆鬧時孫成即告以如有當見儘可和平理論毋容野蠻競爭旋請同鄉數位與開談判該革員等對於仲裁人首先要求孫成代爲洗剔今聞訴究詞內有公議解給須要緊給人囑孫成代籌辦法等語試思孫成既非首告之人何爲出名洗剔賭博係實情何能辨其非賭仲裁人知其非情國遂捆遣不提至作元容屬有勸其撥徒者則謂非將捐官巨欵賠還死不出門證以作元詞內以全家性命與孫賊不兩立一語可見其宗旨在訛詐其手段在放潑其所挾以嚇詐者在以死國翻孫成今年六十餘矣豈甘受恫喝者獨不解光天化日之下竟有此等魑魅摩牙八食所謂國法安在耶金鼎元與黃作元巧爲連環之計黃既首先發難金則壁而效尤孫成今有一言于此無論黃作元等如何訟冤屢次戮傘說帖可爲聚賭之鐵証該革員等既刊佈謬詞淆亂觀聽於將事實備述顛末俾海內君子一賜覽焉

朱孫成謹啓

華商集成圖書公司

新編小學堂用書廣告

修身教案
第一冊七分　第二冊七分
第三冊九分　第四冊八分

習字範本
第一冊七分　第二冊七分
第三冊七分　第四冊七分

歷史教案
第一冊一角　第二冊七分
第三冊五分　第四冊五分

算術教範
第一冊一角半　第二冊一角半　第三冊一角　第四冊一角　第五冊一角　第六冊一角　第七冊一角一　第八冊一角　第九冊一角　第十冊一角　第十一冊一角　第十二冊印刷

體操教範
第一冊一角　第二冊一角
第三冊八分　第二冊一角

修身教科
第一冊三分　第二冊四分
第三冊六分　第四冊七分

習字教案
第一冊二角　第二冊半角

歷史教科
第一冊五分　第二冊三分
第三冊三分　第四冊三分

毛筆範本
第一冊一角　第二冊一角

樂歌教範
第一冊六分　第二冊六分

國文教案
第一冊二角五分　第二冊一角五分　第三冊一角四分　第四冊一角三分　第五冊一角四分　第六冊一角三分　第七冊一角三分　第八冊一角三分　第九冊一角　第十冊一角　第十一冊一角　第十二冊九分

地理教案
第一冊一角　第二冊五分　第三冊五分　第四冊五分　第五冊五分　第六冊五分　第七冊六分　第八冊六分

理科教案
第一冊一角　第二冊五角
第三冊四分　第四冊四分

圖畫教案
第一冊一角　第二冊一角
第三冊七分　第四冊七分

國文教科
第一冊一角　第二冊一角　第三冊八分　第四冊九分　第五冊八分　第六冊八分　第七冊八分　第八冊八分　第九冊五分　第十冊五分　第十一冊六分　第十二冊六分

地理教科
第一冊五分　第二冊三分　第三冊五分　第四冊四分　第五冊八分　第六冊八分　第七冊八分　第八冊八分

理科教科
第一冊五分　第二冊三分
第三冊三分　第四冊三分

手工教範
第一冊一角五分　第二冊九分

各種教科新書
國史第一讀本　一角
讀本一新　一角五分
國文典問答　二角五分
中等國文讀本　三角
普通地理讀本　二角
初級地文學　一角五分
地學始教授本　二角
修辭學教科書　二角
中學化學教科書　五角
最近代數學　六角
袁慰庭兵書　四元
數學大全　一元二角
繪圖幼學新讀本　八角
曲選第一編　三角
地文學簡易教科書　三角
中學本國史　六角
歷史教授法　一角五分
西洋史講義　一角五分
最近生理衛生　七角
兵法要略　八角
步兵斥候教練　五角
新代數教科書　一元一角
學生訓　三角
簡明國民教育法　二角半
世界教育譚　二角半
女子教育論　四角
小學修身節本　三角

分發行所北京船板胡衕

分發行所漢口四官牌樓◉山西太原府大街

本公司教科書共分四學年現已一律編齊正在陸續付印業已全書告成定價極廉學界諸君請移玉惠顧為幸

總發行所上海棋盤街點石齋書局　開明書局　中昌書局

乙25

哲那斯谷

鋪屋面揑斯勿答廣告

美國斐來答斐愛地方白爾勃揑斯勿答公司所製之鋪屋面揑斯勿答係用的里你達湖所出之料製成比之他家用煤油等所製者有天壤之別現在存貨甚多欲購者請向上海專誠經理之新旗昌洋行接洽可也

甲30

非洲樹皮丸

此丸乃非洲樹皮所製成西國化學家試驗而得功能提精神壯筋肉補腎健陽固精增力常服能助肚筋發力助食物消化腸迴多生精液以潤大便體弱力乏者服是丸後宜隨時運動則四肢筋肉發力而得身壯力健之效果服法載仿單

總發行所上海四馬路五洲大藥房

杭州總經理處在百歲坊巷內

每瓶一元

每打拾元

乙162

高德醫生

光學專家

本醫專門考驗眼光包配深淺合格購用之後可治目酸頭暈即各種新式眼鏡架子與脚各色透光晶片皆由本行改製而成運來新發明之吨力克鏡片較各種更爲精美現已名馳四海試過諸君莫不滿口讚美世之苦無目力者請嘗試之也可兼備頭號白銀鋼眼鏡適合國喪時用設在江西路廿五號紅禮拜堂對面高德醫生啓

55

河南路東亞公司書藥局

虹口濟生堂大藥房

三馬路中法大藥房

並各大藥房均有寄售

38

崔氏辦香廬總發行所

崔製消痰半夏各省經理處

黑龍江塼城曾安堂
山東濟南普大和成
湖北京山縣鄧益泰
鎮江城五洲大藥房
安慶龍門南洋藥房
安徽亳州擔派報處
江西洸馬池同仁堂
杭州清和坊光明齋
紹興柯橋鎮德茂典
紹興水澄橋頭華英
蘇州閶門新源公司
蘇州觀前街洪順號
蘇州都亭橋新聞館
八西合同巷羅洪泰
安慶省城中英藥房
甯波大道頭其香號
河南西平同林藥房
宜興建華祥恒記號
甯波東門內大有豐
揚州敎塲新聞報館
鎮八日新街日新社
硤石茅橋人和綢莊
如有不遵約章混售
僞藥購者至本盧[illegible]
報自常從重酬謝[illegible]
不食言以杜滑亂〇
上海盆湯弄新橋南
堍洋貨號轉灣約十
餘家根德里內崔氏
辦香廬總發行所啓

上洋任祥茂號

外國木器

本號製造洋式木器自運外國鐵床黃黑[illegible]椅漆絨花緞[illegible]椅各色俱全另備[illegible]藤椅千數只專門出租[illegible][illegible]歐[illegible][illegible][illegible][illegible]客公道如蒙[illegible]先[illegible]格外克己請[illegible]棋盤街三茅閣橋便是

乙693

(失契聲明)

去臘二十七日四五點鐘在馬車遺失英冊六千二十一號計地一畝八分六厘七毫道契一紙圖樣一紙以及零星紙張一封袋除[illegible]領華備案補給外讓登中西各報以杜擔騙是拾得者毫無用處落得送還四川路一三一號泰利洋行謝洋念元決不食言泰利洋行啓

N108

(退股聲明)

本號自開張以來同毋異議今因黃榮如志圖別業情願將自己名下所占之股退與梁辦堂承受爾相交易清楚以後廣達途公記生意並斷不干黃榮如之事至黃榮如以前在外經手如有揭借滙項及盖本號圖章取貨等件須向原人理明一概與本號毋涉特此遇知

廣達隆公記告白

乙143

招請買辦

今有英商洋行專做走頭五金等生意在香港已設四十餘年分申亦有四五年今欲請買辦一位須要熟識此項生意願承乏者函致申報館帳房轉交可也信面寫洋文三十三號

乙132

榮泰洋行告白

本行自一千八百八十二年開設辦理外洋進口各貨並經理英國牛筋公司及打捕呶壓機器公司各項貨物貨客賜顧請至江西路福州路轉角本行內面議可也

甲732

申報第叁張

宣統元年正月初十日共四張
西歷一千九百九年正月廿一號禮拜日

廣東陳恒德堂包愈遺精愈後永無再遺之患若有半句虛言神明共鑒

止遺精第一妙方

凡患遺精之症皆由腎水耗竭相火上炎或思慮太甚酒色過度以致心腎不交無夢且遺日久則面黑肌瘦四肢酸軟虛損勞傷從此起矣本堂深探病原得異人之妙方秘製奇效遺精丸此丸專治遺精當日立止屢試屢驗百發百中無論遠年初起有夢無夢服之立刻見功重者一大盒除根輕者一中盒全愈永無後患眞水火既濟之妙方常服大補氣血延年却病煖腎種子惟此種妙方四海之內乃本堂獨得秘傳之妙方清心安神止遺除根之良藥每大盒四元中盒二元小盒一元●假冒甚多購者認明●函購信力自給○舖分上海英大馬路萬康醬園對門德仁里內石庫門廣東陳恆德堂謹白

乙1681

作野製麵機器發售

高田商會

本行所爲特長者列大略如下○價格外便宜○機器鐵堅牢固且輕小運用甚便○每架一人運動不要氣力○麵形之粗細方圓隨意製出○每天製出甚多○本行特備樣子以及圖樣希貴客隨時○來觀敝行賞識機器或賜函電付圖樣不取分文

乙216

泰西未士括打秘方創製冒效必罰外埠函購託郵政局小瓶每打十元中瓶每打念元大瓶每打百元
外埠稅郵加一郵票代洋加二

戒烟最便之法從來未有

大凡戒烟藥無非用以抵癮服下即不得吸煙是直以藥代烟而已將來服藥愈多腹中烟積愈厚致生烟虫發生百病一經道破殊屬可危惟戒烟神潮水並非用以抵癮乃俟吸烟之後隨癮大小而服此水當烟氣滿五臟六腑之時急將此水服下藥力能隨烟所至將遍身烟毒一掃而空妙在並無戕伐之品服此者日漸見功三日便覺烟味甚淡七日愈覺吸烟無味至半月後雖日臥烟榻見人對面吸烟香氣滿溢亦漸不思吸矣歷驗多人無不稱便小瓶一元二元大瓶十二五元較爲便宜零躉無扣售處在白渡橋北仁智里十三弄括打藥房

乙2176

請看 女界生輝

又製專治咬髮癖藥連用三十天永保不咬續搽生髮膠包可重生不靈還銀每洋三瓶每瓶大洋四角

予自庚子遭拳匪之亂隨父母僑寓滬上不料一病兩載骨瘦如柴髮禿如尼求方覓藥無一效驗閱新聞報益湯弄橋南首北無錫路人壽醫藥室秘製生髮膠神効先購試用兩匣將罄漸見發枝今又着小婢奉洋二元請送上好乞付四匣如能還我本相總當逢人說項以揚仁風　天津旅滬女子前幼女學堂教習吳湘雲寓本埠西門武聖宮前

乙233

鄂省瓷捐病商

湖北釐卡自三十一年改併統捐剔除積弊上憲體恤商便民起見如江西瓷器運往四川經湖北武穴爲入口統捐章程以丈量貨艙爲度因寬窄方以三六因爲支草每支尺見方作支草三支六毫報至宜昌出口運耗費每支完錢八十餘文其量法有草照算無草照除以寬扯狹以深補淺以長短爲經以寬狹深淺爲緯六面合攏所成方尺然一尺登方地位祗容瓷草兩支運川路遠易破裹包甚厚抽釐較運漢瓷捐已重上今兩年議卡司巡愈換愈惡回回加中容船到卡任意亂量運頭帶尾長短幾多不分寬狹不辨深淺甚至一條瓷草所裝兩千餘件要算二萬幾千支之多完捐錢二千幾伯串文嗚呼一船貨本不過值五四千串一卡竟捐去了一半若與爭論扣留不放武穴江邊風浪最險司事巡丁藉此索孤客至此含淚吞聲祗得求伊早給捐票開行上遊免遭風浪不料新河口沌口寶塔洲三卡無處不留難加補統共算來實有値百抽六七十之譜資本虧耗所以上今兩年運川瓷客十無四五若不整頓漸漸斷絕惟願保商者鑒察焉

川瓷幫公具

乙2969

辦香廬藥室 萬病回春虎骨熊油膏

此膏通三十六處血脈鎮二十四道骨節專治風寒濕熱手足拘攣骨節酸痛久年痔塊女子血病以及腰疼心痛痰核瘰癧胸痞脹滿小腸疝氣夢遺滑精腸痿不孕心胃氣痛脾胃虛寒負重傷力遍體作痛楊梅毒瘋赤白帶下五勞七傷月經不調一切跌打損傷等症此膏一得人身煖氣藥力即從毛孔中透入功能通經活血止痛驅風凡百疾病應手奏效雙料每張洋一元用膏後送到本廬作洋二角單料七角不靈包退包還附近假冒格外小心切切

上海盆湯衖新橋南首朝西見洋貨號轉衖約十餘家根德里內辦香廬藥室白

乙3473

滙豐銀行告白

啓者本行收足資本洋一千五百萬元公積英金値洋一千五百萬元又銀洋一千四百萬元共合洋二千九百萬元另議定備用股本洋一千五百萬元總行開設在香港分行在倫敦廈門濯羅包帶惟亞孟買加拉吉打古隆北福州德國漢口神戶長崎意陸伊羅法國呂宋紐約新檳榔晏貢西貢舊金山新加坡蘇拉巴亞天津北京橫濱其上海行與各商往來暫存本行之銀每日結帳者其息長年二釐存至二十萬兩爲止存一年者其息照長年四釐算存六個月者其息照長年三釐半算存三個月者其息照長年二釐半算凡現下所執五釐息一年期存單滿期轉新單者仍照五釐息算代付本埠匯票並辦理銀行一切應辦事宜匯票可以匯至倫敦歐洲印度舊金山美國中國東洋等處大通商碼頭特此佈聞

光緒三十四年八月十九日

甲131

上海新創龍興旅館廣告

本館開設四馬路白路口新造紅磚洋房一所照泰西式各房精亮寬暢宜衛生陳設鐵床象牙蓆預備綢被褥西式陳設茶水飲食清潔茶房呼應靈便週到較埠中諸有妥照料客行李新請達官巨商學界惠臨試之

本主人謹白

乙946

新刻玲瓏雪月山房百梅圖

鮑君小安善畫名梅而尤出色然人品高尚不易求得自乙未年謝絕世情焚香乙室暇則濡墨伸紙以寫梅自遣寫題即秘之篋中不肯示人近爲友人所勸擇梅花百幀遍徵題咏用石印以公諸世分四巨冊清奇濃淡無法不備名家墨跡約三四百正草隸篆無體不有洵書畫之津梁藝林之寶笈也惟所印無多識者趁早購取遲恐不及每部價洋二元售處中國圖書公司集成圖書公司南洋官書局掃葉山房各大書莊均有出售外埠廣東江西漢口文明書莊

上海英新馬路總發所文明書局

乙156

各省籌辦諮議局

官長設立

▲江蘇

蘇撫陳伯帥致江督端午帥電云館章駐防專額議員視舊日取進學額全數在十名以內設一名二十名以內設二名二十名以外設三名前據蘇提學司稟稱京口駐防每屆歲科紅案在十名以內應設議員一名茲准京口副都統以尙有繙譯學額取進生員每屆歲科兩試由將軍出題局試取進均在十名以外各二者併計學額在二十名左右意在設議員兩名未知江寗駐防應設專額議員幾名應否電詢憲政編查館請即查明電復以期一律　江督復蘇撫電云駐防議員名額章程由督撫會同將軍都統定之語意似其名數由各省會核酌定頃晤軍帥云繙譯學額所拔年取進自應併計加議員一名以免偏枯恐電館轉生枝節所言甚當擬即逕用併計辦法勿庸電館尊意如何

官長調查

▲江蘇蘇屬（松江上海）

上海縣李大令出示云查奏頒諮議局議員選舉章程第二十一條選舉人名冊告成宣示公衆第二十二條宣示人名冊如本人以爲錯悞遺漏准於宣示期內取具憑証呈請初選監督更正第二十三條初選監督判定無庸更正時有不服者得呈訴於複選監督各等因茲因日期已迫故多分名冊縮短期限定於本月十二日至十九日爲宣示期二十日至二十四日爲初選監督判定期二十五日至二十九日爲複選監督判定期特此示諭

專件

湖南諮議局籌辦處擬定辦事期限表

一設立籌辦處十月初八日

二頒發憲政館咨行諮議局選舉章程並選舉執照式票式匭式於各屬十一月十五日

三出示曉諭各屬十一月二十五日

四頒發本處摘錄諮議局章程及選舉章程表解並代擬地方選舉調查事務所細則附調查員注意並編造選舉人名草簿簿式及正冊冊式及初複選當選人名冊冊式及投票開票簿簿式並開辦調查經費勒限通飭各屬十二月初十日以前

五本處頒發初選複選投票開票所辦事細則及遴委投票開票管理監察各員方法通飭十二月二十日以前

六各廳州縣設立調查事務所所有應辦各事之次第（甲）各屬限於奉文五日內遴選公正明達士紳設立調查事務所愼選調查員會同城鄉都圖各董事調查選舉資格限二月十五日以前造竣草簿（乙）各屬派複查員複查選舉資格限二月二十五日以前複查完竣（丙）編造選舉人名冊限二月底編造完竣（丁）初選監督審定選舉人名冊並分割投票區所詳細繪圖及宣示選舉人名冊限閏月初十日以前　（戊）宣示選舉人名冊照選舉章程第二十二條以二十日爲期選舉人如有以調查爲錯誤者得於期內呈請取具憑證呈由初選監督隨時判定如有更正初選監督應隨時飛報本處及複選監督限三月初十以前

七宣示選舉人名冊時各初選監督應一面造册連同投票區所圖專差飛齎逕報本處有電局者應先將人名總數電達無電局者應赴鄰近電局發電仍另造選舉人名册連同投票區所圖專差飛齎複選監督彙報本處並照章保薦初選投票開票管理監察各員呈請複選監督核派初選監督逕齎册報限閏二月初十日以前發申複選監督彙齎册報限閏二月二十五日以前發申統限三月初五日以前先後一律到省

八本處彙詳選舉人名册請撫憲按選舉人名册分配議員額數咨報民政部逕劄飭知各複選監督並逕劄飭知各初選監督三月初六日起至三月底一律須到各屬並先用電達名額總數飭知各複選監督至通飭各屬公文概用專遞

九複選監督照章分配初選當選人額數並須發投票紙及初選人空白執照於初選監督並核定各初選區投票區及投票所開票所地址並派定初選投票開票管理監察各員飭知各初選監督四月初一日起限四月十五日以前到各州縣（投票紙及當選人執照須提前預備屆時須發應不致遲悞）

十初選監督張貼初選告示並宣示投票區及投票所開票所地址並投票開票日期並須發投票紙投票簿投票匭於各投票所四月十六日起限至四月底（簿匭應提前預備屆時須發始不致遲悞）　未完

金山東北兩鄉選舉人致本邑事務所函

所長先生公鑒諮議局之設原係朝廷特予廣民參政之權故於區域寥闊之區不必論人數之多寡必多設投票區以謀選舉人投票之便利故定章以十區爲限吾邑區域雖小於他邑然僅劃分三區未免太少側聞南鄉既分兩投票區而東西北三鄉均併入中鄉之泖澱區內彼此得毋軒輊乎且東區須渡掘撻北區須涉泖港西區亦有萬航之隔設有風雨誰肯以未來之權利而蹈現時之危機殊與諮議局便利選舉人投票之定章相背況呂巷距泖不過九里而東北兩鄉以中心點而論均尙在十里之外以彼例此更形倒置某等憾抱向隅爲特略陳意見請於東北二鄉再設兩投票區於定章尙無不合於選舉人實大有便利否則貴所或竟爲勢力牽制厚薄迥殊恐選舉人情願放棄投票權者必居多數是不特貴所無以對東西北之選舉人且於諮議局選舉前途大有窒礙再某等或居東或居北於西區地方情形本不熟悉究竟附中區投票相宜與否自有西區人申辯不復多贅是否有當即候復音

本埠新聞

浙藩牘視高等實業學堂　○浙藩議復撫憲文云奉憲交閱上海

實業學堂唐監督文治原函提議各節注重於鐵路工程將使各省中學畢業生有志實業者就近考升不必遠涉東西各洋於教育前途自多裨益惟以浙省財計窘乏此項貼費歲需八千金若不籌有的欵未敢輕於一諾查浙省鐵路本有公司自立學校又於三十一年九月間選派日本留學鐵道學生四十名送入高等學校預備鐵路功課及岩倉鐵道各二十名又本年派赴歐美學生二十名大半亦皆實業是浙省實業一門現在就學者尚不乏人惟本省究無高等實業學堂日後各府中學堂畢業生有志實業不能就近入學終是缺點現查派赴岩倉鐵道學生連原送暨改入共有二十二名約計明後年可以卒業或俟此項學生畢業回國騰出此項學費約銀七八千兩屆時再行移作上海實業學校貼費似足以資挹注惟留東學費欵自地丁支銷將來仍須聲請作正開支方能有著但如此辦理於本省學生有無優利抑應自立學堂似應由學司再加討論覈明憲台核覆方昭妥協

飭議集會代股之利弊　○職商徐銳現擬集會代股開辦中國振興實業公司稟奉江督批云查核來稟該道擬仿照西人集會代股之法開辦振興實業公司共設會額二十萬股每年開會四期入會者繳洋一元六年爲滿每股共繳會洋二十四元得會之股隨時給還會本另給值價十元股票作爲公司股東不得會之股俟九年後給還會本每股加利三元並照給值價十元股票與得會者同享公司權利藉以聯合團體講求實業用意未嘗不善惟查現行商律凡名爲公司者祇有合資股分兩種今所稱集會代股辦法性質與股分相近而其實迥不相同且股分公司必須將創辦情形及所做貿易先行報部註册方准開辦斷無僅以實業公司署名而臚列多種實業悉入範圍之理此按之商律已覺多所窒礙再以事實論該會資本集成不過三四百萬元亦祇能就所稱各實業中籌辦十之三四然至九年以後既須給還全會股本利息另須每股加給價值十元股票是凡爲公司股東皆將希望坐享無本之厚利此九年中究有何項把握可獲此絕大利益否則商業贏虧要難預定贏固甚善設或虧折又將如何辦理該公司對於全會股東招之以利來而顧可償之以害去乎此舉於中國前途影響最大必須詳籌妥議礙難遽准施行既據稱擬在上海發起究竟所請集會代股開設實業公司之處能否准予試辦仰蘇松太道督同商會體察情形按照批示各節悉心籌商妥議復核

對付洋輪停泊華界之辦法　○貨捐局總辦金兆蕃稟陳滬道略謂現聞英商鴻安公司日商大坂公司擬將向泊浦東之大小輪船改就大達公司新建碼頭停泊聞大達公司已與該兩公司訂立租約其原在永裕公司碼頭停泊之英商祥茂美商馬立師各項輪船現在亦與大達公司展立租約擬仍停泊此事如果確實恐與捐局釐稅大有關礙查光緒二十四年總理衙門奏定華洋輪船駛入中國內港章程第五條內載各項輪船如在內港各處碼頭起下貨物應照該處定章遵納各項釐稅等語今大達公司對於地方區域在總工程局範圍之內對於租稅義務即在貨捐局範圍以內自應責令大達公司轉囑各洋商輪船如在該碼頭起下貨物應照捐局定章完釐納稅是否有當請即核示

小輪拖運漕糧之利便　○浙江糧道李觀察以平湖縣上年冬漕現用小輪拖運移請滬道轉致新關好稅司核給免驗專照曾誌前報茲由好稅司查得浙省各屬漕米均用輪拖不獨平湖一縣爲然現擬以後凡有小輪拖運浙省漕糧駛過本關南卡祇須報明此係浙省漕糧即可立刻放行所請核給專照一節似可無須給發昨已函復滬道查核矣

捕房懸賞緝兇　○英美捕房昨日出示略云去臘三十夜十點三十分鐘時有流氓四人至河南路安茂昌襪店買襪兩人進店其時六百六十四號暗差華捕跟隨在後店外二匪情虛連呼永桂或桂榮在店二匪應聲即出來匪將該暗華捕刀戳左肩追至四涇路河南路轉角處該華捕因出血過多倒地傷斃匪等逸去爲此示仰中西探捕知悉如能將兇手拿獲或知風報信因而拿獲者定有重賞

晉益升劃抵欠欵　○公共公廨寶讞員昨爲晉益升票號虧欠欵項一事發出諭單略謂晉益升虧欠道庫公欵業經查產發封備抵茲奉道憲札以晉益升欠欵查有新昌號欠該號之欵可以劃抵湊還茲接商務總會函據錢業同福莊函稱新昌五金號劃抵一欵蒙道飭將新昌存貨項下儘先追還具徵體恤商艱懇由道飭知該號遵照接洽等情查此案官欵固急商欵亦未便置爲緩圖應請飭知新昌遵照接洽俾保血本等因到道除函復照辦外仰即傳諭新昌遵照勿違等因奉此合行傳諭新昌五金號速即遵照道札辦理

城內

▲**請派書吏**　○蘇省大吏札委陳明府來申在蓬萊路設立房捐局專收房捐經紀前報茲因該局事務紛煩需人幫辦昨由陳明府函請本縣李大令撥派向辦房捐之書吏二人大令准即選撥幫同辦公

▲**敗壞風化**　○新歲以來城廂各茶肆雇唱淫詞生涯頗盛昨被水利廳龔少尹查知立即飭差傳諭各茶肆一律禁止以維風化

▲**擅吹警笛**　○前夜有警局家丁朱陳二姓在陳市安橋堍狂吹警笛近處各巡士疑係火警飽受虛驚向之詰問反被兇毆旋即扭至東二區由程副巡官申斥開釋

▲**求免相屍**　○二十三保二圖地保投縣報稱虹口高壓橋廣客徐阿全患病身死由捕房將屍舁至驗屍所求請添驗旋由棧主王宗業投稱死者係小的之表弟患病身死情願備棺收殮求請免驗大令准之着即具結存查

南市

▲**局董會議**　○昨爲總工程局常會之期當由總董知照各議董於午後開會集議一切

▲**匪黨行兇**　○前晚有蔡顏泉者行至大東門外城根被匪七八人剝取皮衣戳傷肩背追南區巡士聞聲追捕匪已逃逸旋經南區長查得事在東區境內爰即報知工程局飭令協緝

▲**追獲搶匪**　○前晚有匪徒多人在新北門外城根搶取王姓婦人金挖耳一支旋經巡士追獲王阿四一名解至工程局押候訊究

▲**被逼自盡**　○巡軍營前望汀橋茶館主陳錦堂因失去水烟袋責令值堂人楊阿蠢照賠致楊情急吞烟畢命昨由屍父楊二么報知南區諭飭十二圖地保查復核辦

閘北

▲**調查戶口**　○車袋角一帶本爲匪徒出沒之區攔路劫奪時有所聞四路四區錢副巡官爰特飭派巡長薛洗陳炎甄劉鳴鑾等調查戶口以防窩匿

▲**勾引成姦**　○孫和煦之女小囡子被吳沈

氏引誘與木匠唐雨全通姦逃匿控奉四路一區巡局提吳沈氏到案質訊供認不諱判將其子吳春生暫押著該氏於五天內將雨全交案訊辦

吳淞

▲獎勵防兵○淞鎮各店舖去歲臘底因盜賊孔多商請巡警局總董轉商淞防營徐統領加派營兵一隊駐紮防堵現由各商集資洋五十元呈送統領分別給獎

英租界

▲萬壽停訊○今日為　皇太后萬壽聖誕公廨寶讞員昨特照會西官停訊一天

▲汚辱女學○自稱女學生之羅奚祥前晚與王張氏在南京路拉客由探沈阿番查知羅居梅芳里四十七號門牌稟知捕頭將羅與王張氏一併解至公廨訊究羅仍自稱女學生不認為娼判各罰洋五元一併帶回捕房攝影開釋

▲客棧違章○小客棧主王小竹孫大德因不將循環簿登載棧客姓名由捕房傳至公廨請究中西官以違章屬實判各罰洋三元頁遂重罰

▲學徒何往○金陵鼎昌金舖司帳將錦昌控洪小亭張進榮與伊店學徒王繼福串竊金條一案洪張由探查獲解奉公廨收押在案昨日復訊屬實判洪張各押西牢八月仍飭包探緝拿在逃學徒解辦

▲延約不理○德商怡昌洋行控陳震祥不付票銀一案昨又由探將陳傳至公廨復訊中西官以陳延不料理判押限繳還

▲領回逃妻○虹口哈而濱捕房包探陳銀松之妻陸氏與人私識逃匿法界經陳探偵悉控奉公廨將陸氏提回判交陳領回管束

▲兇徒收禁○余九借見証超連發等控被劉順發用刀戳傷由探將劉拿獲昨解公堂請究中西官以余受傷屬實判劉押西牢九月期滿逐出

▲會否串拐○劉順記林和尚串拐金管氏之小孩由廨收押在案昨日復訊仍不供認判仍還押候禮拜六再訊

▲私收租洋○某洋人控吳益生私收租洋昨由捕房解廨訊實判吳押限三禮拜還洋

▲敗家之子○王順昌控伊子季香竊取田單昨由包探將季香拘解公堂訊供屬實判押捕房一月

▲拔升包探○英總巡卜君昨諭總巡捕房五百五十二號華捕於本月二十七號起拔升九號試用華探又七百二十號華捕拔升十六號試用華探一併飭赴虹口捕房承值

美租界

▲又斃一犯○粵人葛行前犯縱火重案由捕房拘解公堂判押西牢四年在案昨日因病身死由管獄人知照捕房飭傳地保收殮

▲請緝逃妻○西華德路崔金邦之妻陸氏日忽然捲逃崔找尋無著投報捕房緝拿

▲俄人兇橫○侍者王阿大在向百老匯路某俄人索取工資無著反被毆打王即報知捕房捕頭飭赴俄署控告

法租界

▲訂期開訊○公堂中西官以新年停訊以來捕房收押人犯日漸擁擠特於昨日訂定准十一日即禮拜一開堂會訊

▲失火罰鍰○新租界陳子卿所開之紙烟店去臘因煮藥失火致兆焚如捕房即將陳及店夥李金榮一併拘廨訊究中西官以該店保有火險罰六百兩照章判罰一成充公

▲拆股不易○錢選青前出股本洋二百元與沈子勤合開金園烟間後由沈改為花烟館錢與之拆股互相糾纏控奉公堂判令拆還洋一百元在案詎沈保出後抗延不理復由原告稟准傳案沈繳洋二十五元餘求寬限判再交廿五元尚有五十元限月底交清

▲不認姦拐○李權喜控王阿四姦拐伊妻由公堂判押在案去年歲底復由孫司馬提訊王仍堅執不認判還押候究

要緊 全省鐵路勸股票頭彩三萬元

三十一會　正月廿八開彩

十九會大票照湖北向章一年作用於正月二十八滿期速來換股免紅勿誤過期截止作廢　第三十一會票仍設六萬張不中票原價換取路股業漸附號副票悉照舊章准於正月廿八日在蕪湖開彩第六十會點號副票准於正月十四日開彩湖南分局歸楊蔭藩翁經理設長沙藥王廟又湘潭廣萬源經理天津分銷富而貴○貴麗泉翁和記如分銷就近接洽

光緒朝東華錄預告

集成圖書公司編纂

我國掌故家言大抵皆以乾隆朝爲遠於蠶叢之時代咸同而後外患漸迫內政日勞敗期之隔氣象便與拘墟老儒或有不知往昔之歎而不知外患愈棘則國際之交涉愈進步內政愈繁則朝野之改革愈進步剏迄今日倣歐美之成規爲立憲之預備不特開吾 朝未有之局抑亦中國數千年來文明之盛軌也上海朱錫伯太史印壽朋平時嘗萃光緒建元以來之事實仿史傳編年之例依次編輯已成十餘卷其中凡關於內政外交可爲後世師法或殷鑒者采摭臚列詳細靡遺定名爲光緒朝東華錄蓋朱太史邃於政法故其於條理脈絡益能分明也惟是書卷帙浩繁恐出版稍遲無以副海內同人之望茲由本局敦聘朱太史爲總纂並延請潘太史鴻鼎汪孝廉錫增章主政圭瑑等諸名宿同任編纂之事以期迅速續成都凡二百餘卷分訂六十本定於明年春月出書以副政學界諸君先睹爲快之雅意特此預告伏希　公鑒

惜餘學堂（日夜）英文專修科招生

本學堂之英文專修科係為華文已經通順而欲速成斯學者而設是以所授一切文法翻譯人文地理算術歷史語言等課悉特聘易之法講解詳明規則嚴肅遴年以來造就甚多茲訂正月十八日開學並添聘教員分班講授如有以上資格無論英文已學未學本省外省走讀住讀均可收錄有志者祈至北京路清遠里內本校閱章報名可也

聲明推召

啟者法界永安街恆泰銀關行向係張炳生所開今自光緒三十四年底為止由張炳生推出與協記召歸另有推召據為憑所有以上與恆泰張炳生自行理直不與協記相干恐未週知特此登申新中三報通告

恆泰協記特白

信義儲蓄銀行緊要廣告三則

（甲）本銀行股息定於明年正月發給凡與股諸君請就近在各分行支取（乙）本行銀元票因分行眾多通行各處舟車往來携帶最爲便用（丙）本行五年定期存款因息大難放今定於年底截止凡年前來存仍照一分行息自明年正月起長年存欵至多八釐另有詳細章程請到行取閱可也此佈

集成圖書公司廣告

偵探小說 倭刀恨

是書敘英國爾倫伯爵被人暗殺而疑其堂弟赫台佛勒所為誣陷下獄後經大偵探家白烈勒氏用種種之手段探明秘密實係伯爵之姊夫髙畢爾所殺擒獲治罪冤獄始雪中間情節離奇讀之可以增長智上下兩冊價洋六角

言情小說 揚州夢

揚州佳麗自古豔稱然金迷紙醉之鄉纏頭易擲而水盡山窮之候矣足堪悲是書描摹時態娓娓動人結穴點睛足令讀者知警一場之春夢即清夜之霜鐘也每冊價洋三角

奇情小說 向陽仙

二冊八角

探奇小說 洞中天

二冊八角

哀情小說 波瀾記

一冊三角

家庭小說 家庭現形記

一冊三角

諷世小說 傀儡記

一冊四角五分

中學堂用 幾何畫教科

編輯大意錄下一是書採集諸繪圖家畫法之菁華而成故一題數法各各不同一題每題解法注一二等字於括弧內一以明畫法之先後一每編後幅特擬例題數問傳學者得以演習一是書注意各學故一切幾何之理概不解明每冊價洋八角

中學校用 本國史教科

以局外之眼光敘歷世之要述最新最備下迄光緒三十年加以歷史教授法及黑板給圖法定洋價七角五分

簡要地理講義

提綱挈領高尚理想於地理學上有書應之知讀無不曲盡也洋裝一冊價三角

詳註女界尺牘

女界尺牘坊間雖間有一二然非過於艱深即失之浮豔與女學界頗不相宜且與初學程度亦殊不合是書淺而不俗新而不詭而又事事注重倫理最為合作因詳加注釋付之石印以惠後學上下二冊價洋三角

吳可讀先生文集

吳柳堂先生文章氣節震爍一時當〇穆宗賓天之後今〇大行皇帝嗣位之初其請預定大統之歸一疏忠忱耿耿與之有功社稷繼以身殉之臣也今覓得先生文集愛而讀之竊歎其行間常有英風浩氣一八肌骨學者手此一編朝夕敬對其忠義之心有不油然而生者乎敢付剞劂行世以供同好每部洋七角

初拓三希堂法帖

用頂上中國潔白連史西法照印形式精神累黍不爽并且裝潢精緻墨色精真足供海內臨池家之玩賞計三十二大冊貯以水楠木錦箱一具定洋八元

國朝四十名家墨蹟

此書為南海馮氏家藏真蹟詩文題跋共四十名人皆以善書名者覓得之拓為一石印體格恣態一一不爽誠墨寶也精裝三大冊一函定價洋一元五角

化學必須

本報為理科專修學校之機關雜誌灌輸東西洋之文明補助理科教育之普及內容區為社說理論實習工藝教育歷史調查小說校務雜誌十門每期必登八門以上根據最新之學理編置本報之材料以貢獻於吾國之教育界實業界及一般有志理科者幸垂鑒焉現出第一冊定價洋二角

再版致富錦囊

是書萃泰西諸富豪之精論名言彙為一冊其于實業界發達之原因及生平事實靡不撲實說理切近易行有志企業者作為座右銘也可作為指南針也可出書早已膾炙人口原書銷磬無遺茲重付手民以廣流傳每冊價銀三角

洋裝五車韻府 二冊一元五角　洋裝中西四書 一冊一元五角　朱丹溪先生脈因證治 四冊六角　羣芳花鏡秘書 六冊四角　海上花列傳 八角

鴻雪因緣圖說 六冊一元二角　一明季南北略 十冊一元五角　一繪圖幼學新讀本 六冊八角　耳食錄 五冊四角　明季稗史彙編 六冊七角　十二本大字康熙字典

價洋三元　官商近今尺牘 二冊四角　普通分類尺牘 全璧 八冊八角　簡題精選尺牘 二冊三角　正續金石粹編 四冊一元　左文襄公奏議 念冊四元　徐霞客游

記 八冊一元五角　一大字本隨園全集 五十冊一箱五元　◎原版草字彙法帖 六冊八角　增補智囊補 五冊六角　◎吳友如繪淞隱漫錄 六冊八角　國

朝畫徵錄 二冊四角　◎蘇東坡黃山谷題跋 五冊六角　新纂中西醫書八種 八冊八角　古文翼讀本 大字八冊一元　醫林改錯 一冊一角　洋裝

康熙字典 一冊一元五角　一洋裝今古奇觀 一冊九角　薛庸盦全集 十二冊二元　阮氏鍾鼎 五冊六角　百美畫譜 二冊四角　胎產秘書 二冊二角

石印欽定西清古鑑精本

是書係〇〇高廟時〇〇幾餘鑒賞之作萃〇〇天府之蒨英成藝林之鴻寶與宣和博古圖後先相輝映洵我〇〇朝藝苑中一鉅帙也惟原版藏之〇〇內府外間殊少流傳考古者往往引為憾事茲覓得當時〇〇頒賜某儒臣之本付之石印以公同好紙墨精真裝潢古雅畫之明晰淨几間定能摸去俗塵三斗也每部裝訂本價洋十六元正如用水楠木匣加洋一元書印無多請從速賜顧為幸

北洋新編第一最新之外交書 約章成案匯覽

按是書為達平顏韞伯觀察奉北洋大臣袁宮保之命編纂觀察曾至外部調查案卷圖表纂詳門目大備海內公認為第一外交要政全書初印五千部早經各省大吏紛紛提取發給各屬備覽現又續印除官用外餘交本局發售公諸海內士林俾研究外交者必以先覩為快○每部大洋十元每冊後面有分類標案目錄極便查閱

總發行所上海棋盤街五百十六號 點石齋分局 申昌書局

◎分發行所 ○北京[illegible]板胡同○漢口四官牌樓○山西太原府大街

商務印書館有限公司最新出版

初等小學教科書

學部審定二十四版 **修身教科書　修身教授法**
各十冊每冊一角○活體大字有精圖彩色圖甚多學部評云斟酌取舍之間皆足見其精審評教授法按課編纂均注明出處詳列教法

修身第一冊掛圖
共二十幅已發六元未發三元○繪畫精美彩色鮮明最便在講堂上指示學生之用

第三版 **簡明修身教科書　簡明修身教授法**
第二版 **女子修身教科書　女子修身教授法**
各八冊簡明教科書每冊六分教授法每冊八分○女子教科書八分教授法一角○兩書與前書大略相同而程度較淺務求簡易明顯

學部審定五十一版 **國文教科書　國文教授法**
教科書十冊共一元九角半教授法十冊共三元五角半○學部評云文詞淺易條段簡明繪畫美富版本適中章句之長短生字之多寡皆與學年相稱教授法各種教法具備尤為教員之用

第六版 **簡明國文教科書　簡明國文教授法**
第八版 **女子國文教科書　女子國文教授法**
簡明國文教科書八冊八角四分教授法已出二冊共六角○女子國文教科書八冊計八角八分教授法已出二冊共六角○兩書與前書體裁相同而程度較淺選字造句者力求簡易楷書端整圖畫顯明

四版 **國語教科書**
四冊共六角○近來學堂多設官話一科本書取材於學部審定各書實為通用之官話且以收各科聯絡之效

最新 **作文教科書　作文教授法**
各五冊已出二冊教科書各五分教授法共一角二分○此書材料與本館國文教科書相比附按課編次并參酌東西各國文法書讀一課即得一課之用

第十五版 **中國歷史教科書**
二冊三角○取歷代名人事實足資觀感者以充材料另附歷代沿革圖一冊足資參證

學部第十三審定版 **地理教科書**
四冊五角○是書用游記體本國行程分為七路外國分四路每路各附插一圖行程所經識以朱線學部評云最易引人入勝

簡明歷史教科書
二冊一角五分○取材適當文句簡明極合兒童心理而於我國文學風俗農工商等進化之次序尤三致意與泛泛抄撮故事者迥不相同

簡明地理教科書
二冊一角九分○分四章第一中國幅員之大略第二名山大川之梗概第三山川都邑之位置第四中外毗連之關係教材排列參用旅行彙類區畫三體

學部第十八審定版 **筆算教科書　筆算教授法　筆算掛圖**
教科書五冊共九角教授法五冊共一元六角○學部評云綱領備具條理秩如在今日小學教科書洵無出其右者教授法教員上課時手此一編可不致漫無序秩掛圖十六幅二元半○學部評云甚適於教授時指示之用

學部審定 **珠算入門**
二冊四角半○是為初等小學末二年教員之用學部評云條流昭雪階級秩如不特宜於學堂商業中人用亦獲益匪淺

學部第三審定版 **珠算教科書**
四冊共六角○此書繼珠算入門之後詳明淺顯條理井然

學部審定 **珠算教授法**
二冊共一元○此書與前書相輔而行學部評云書中於運珠各法甚為完具

初等 **小學算術書**
教師用每冊五角○以日本文部省之算術書為基以奏定初等小學堂章程為准參合比照加以剪裁程度適合

第十三版 **格致教科書　格致教授法**
教科書三冊共四角教授法三冊共九角○書中就習見之事物以明瞭親切之筆敍之列表既多圖畫尤富足以增智慧而資觀察實為格致教科中別開生面者

格致課本　格致教授法
各二冊課本共二角教授法四角○是書界說簡明語句淺顯確合奏定章程初等第四五年程度而挈格致之大綱列課次第皆與時序暗合附有彩圖足助興趣

手工教科書
初等之部每冊一元○習手工能多得普通知識並能練習指力目力裨益甚多此書分十二類以供初等小學四年之用

小學唱歌
三冊每冊三角○前半教授法循序不紊後半歌詞雅而不俗

女子新唱歌
三冊每冊三角○由淺入深層次井然選譜歌詞無不雅飭

唱歌遊戲
每冊二角半○歌詞淺顯純乎天籟極合兒童心理

舞蹈遊戲
每冊四角○名目種類一一詳釋卷首附錄術語表及詳解

手風琴唱歌
每冊三角○述手風琴之構造練習保護諸法并列各國國歌軍歌進行曲舞曲單音複音等曲譜

體操教科書
每冊四角○按課授周詳審慎進行遊戲間錯並授尤覺快樂

三版 **體操詳解**
二冊九角○書分四章一體操總義二運動準備三基本姿勢四為初等小學末二年及高等小學四年演習之種類皆一一說明

鄭蘇戡書 **習字帖**
千字文一冊二角蒙求字樣四冊三角半南唐習字一冊二角

習字帖
四冊三角四分○此帖與本館所編國文教科書相輔而行書中所有者無一不備書中所無者亦不闌入按照課數分日排列以便隨讀隨寫可助記憶

八版 **毛筆習畫帖**
學生用八冊五角六分教員用一冊二角○此帖為初等小學第一年至第五年所用由簡而繁所繪皆尋常易見之物用毛筆臨寫

毛筆習畫範本
學生用八冊五角六分教員用一冊二角○程度適合深淺得宜即一點一畫之微無不悉心揣摩務合兒童筆性

學部第三審定版 **畫學教科書**
一冊五角○學部審定評語云凡教習教授圖畫最要在書畫黑板使學生一覽了然教授自易是[illegible]深明此法先以畫線作式而後畫[illegible][illegible][illegible]做難不著論識而不至於模不模範不範也

總發行所　上海棋盤街

分設　北京　天津　奉天　開封　濟南　太原　成都　重慶　漢口　長沙　福州　廣州

俄商易商公司再行廣告

本公司開辦以來屈指兩年有餘專辦木植材料久已馳名如欲購辦請至北蘇州路本公司辦事處面議可也再本公司各事雖賴諸友實襄然一切要事及銀款出入向均由總理怡君親手簽字為憑其餘皆不作數歷經登報聲明即司理楊君本係脇缺刻因節省經費楊君早經另就現因公司事少諸友大半亦將散去誠恐有人在外勾串歹人捏詞招搖欲行其攻訐恫嚇致生枝節意圖詐騙分肥之計本公司概不承認幸勿墮其術中再各戶往來帳款本公司均已照算付訖並未短少分文惟各戶中拖欠本公司款項者至今未歸試思本公司以理待人自應各盡天良將欠款從速歸還倘仍置諸不理本公司萬難寬縱須稟官究追矣莫謂言之不早也特此聲明

易商植木公司總董施得格謹啟　乙80

奏辦江南振捐公益彩頭彩四萬元

第廿六會正月二十二日開彩

本總局奉　南洋大臣兩江總督部堂端　奏明辦理現設票三萬張每張十則售洋六元以八成派彩計中彩有四千零四十張之多較各省彩票為優按月開彩由　南洋大臣委派大員以及公正紳商蒞臨監視以昭大公又第五十一會副票正月十八日開彩先此布告俾早週知所有中式紅票憑本總局對號單實足兌洋　諸君定票請至上海南市久大碼頭便是特此布告

本局外埠分局漢口昌巷虞炳記蘇州閶門內天燈街●杭州分設在珠寶巷●松江分在西門外●南京府東大街●湖南長沙永興街●湖州北街中●鎮江東塢街●江南振捐公益彩票總局謹啓　乙239

亞西亞火油公司廣告

本公司由今年起自行發售素所著名之僧帽十字兩牌火油該油已久蒙　賜顧諸君所稱許近又運向日最馳名之鐵錨老牌火油來華此油質真之佳早已膾炙人口為紳商所信用是以消路極其暢旺運來本公司所售各牌火油又經原廠新發明特別改良使盡善盡美其光明務更倍于昔諒已在　賜顧諸君洞悉之中本公司在大馬路所設燈店歷點之燈光耀四射普及街衢黑夜亦同白晝經過之人無不異口同讚且所售之燈定價極廉緣本公司為推廣火油消路起見照來價售出並不圖利也　乙229

老太古告白

倫敦崙格西火險公司　柯里仁火險公司　叭喇定火險公司　雙司旁洽具火險公司　家定火險公司

啓者本行經理以上五保險公司專務現可代客保房屋棧房及各屋內所有衣服生財貨物等保費格外公道本行更設經理處在寗波鎮江蕪湖九江漢口宜昌蘇州杭州沙市煙台天津牛莊等處貴客欲保者請駕臨面議可也特此佈聞　丁1

保家行廣告

啓者本行專保洋面水險創設最久所保之險如有不測無不立時賠償保費亦較他行公道如貴客商欲保水險者請至上海黃浦灘四馬路轉角第一層樓上向本行帳房羅君接洽可也

大班蜜司雪嫻司啓　乙350

山東濰縣煤礦

洗潔塊煤廣告

本公司自運山東各路礦煤親自監督以求精益不惟燃燒火勢足力且與別路經燒山東各名廠及輪船戶等無不讚美銷路愈形暢旺係明年即英一千九百零九年之貨業經在申定出已數不勝計滬上為通商大埠菁華之處故本公司另設分銷處在黃浦灘念八號內電話一千四百六十號倘蒙諸　紳商賜顧欲看樣者請速至本帳房預早購定遲恐不及其價格外從廉以留招徠特此佈告

上海山東礦務公司啓

SHANGHAI-AGENTUR der SCHANTUNG-BERGBAU GESELLSCHAFT

(減價召租)

茲有白克路永年里高大樓房住宅數幢兩間一廂及三間兩廂以上披屋晒臺自來水一應俱全本公司因市面清淡其租金較別家更廉小費分文不取如欲租者請囑管門人領看至五馬路十三號膠業經租處面議可也　乙6129

三井洋行

經理　明治火險　東京水險　日本火險　共同火險

茲者本行經理明治火險東京水險日本火險各公司數十餘年辦理妥協賠款迅速中外紳商深所共知毋庸再贅今有共同火險公司已歸本行經理專保南北市房廠棧其價格外公道　諸公光顧請　駕臨四馬路北四川路口四十九號門牌本帳房面議可也

三井洋行特白　乙5426

上海老德記大藥房

時令要需

玫瑰香蜜水　潤膚　洋蜜糖　滋肌蜜膏　百補貢邦香水　補身牛肉汁膏　百補鐵資酒　凍肝未　讚已讚藥　靈應咳　嗽水　神效咳嗽糖　精

本藥房所製不惜工本精益求精之藥其餘名目繁多不及細載倘蒙　紳商賜顧請移玉英界大馬路口便是　乙1

遺失提單

今遺失怡和隆和絹漢口進口第十六號提單一紙陵菜油念件已向該行掛失作爲廢紙恐未周知特此聲明

順記行啓　乙116

(洋房出售)

啓者今有洋房一所計房屋七間另有馬房棠園及拋球草地坐落英租界西首商購者請函致議洋房由申報館轉交可也

斯登頭痛藥

啓者斯登醫生所製醫治

頭痛

藥極有靈效無論何種頭痛服此藥後數分鐘

即全愈

也此藥外面有極薄麵衣一併吞下其味絲毫不苦其性絲毫不毒於衛生上絕無妨礙此藥發行已五十年醫治有效者不知幾萬萬現分發各藥鋪代銷　賜顧者請認明盒蓋上有三角徽地球招牌便是　美國彌其閉地方斯登公司啓　甲13

世包公司廣告

本公司開設西華德路第A字四十一號門牌出寶造屋所用之花石及各稱各色各樣大理石本公司所售之石光滑精細莫與此倫此為第一次運至中國從未見過如有欲購此石者本公司當派人至造屋處監視裝配另有鋪地花瓦片並可砌于墻壁及洋臺等處砌成後天然無縫此種花瓦片各色各樣俱備又有人工所製之大理石可以製成墻壁及柱子現已各國通行此項大理石光滑異常花色極多又有一物譯名司篤谷房屋裹外均可敷設性甚堅固謝久用者甚多又有各色花玻璃片裝於窗格上成用鋼或用鉛鐘牢悉隨尊便包可裝好又有鋪樓面及各種器具之大理石片大小各式俱全賜顧者請至本公司面議可也

敬告患咳嗽痰喘者

良藥甘口

皇族東宮殿下侍醫　日本大醫從四位　故　淺田宗伯先方方劑

淺田飴

咽喉有病者請試購用一回即知消痰止咳最神速

定價○大洋一角○大洋六角○大洋四角○大洋二角

發售處　日本東京神田區町治鍛　堀內大藥房

寄售處　上海英租界老巡捕房北首東亞公司書藥局　乙262

正月初九日進口輪船禮拜六
江天 輪船 由寗波 招商總局
立大 又 由寗波 立興公司
大通 又 由長江 太古公司
江新 又 由長江 招商總局
岳陽丸 又 由長江 日清公司
長春丸 又 由福州 大阪公司

正月初十日出口輪船禮拜日
美利 輪船 開往長江 美最時行
江孚 又 開往長江 招商總局

正月十一日出口輪船禮拜一
海口 輪船 開往廈門汕頭 太古公司
普濟 又 開往溫州 招商總局
永利 又 開往舟山石浦海門 越東公司
美富 又 開往香港粵省 招商總局
北京 又 晚往寗波 太古公司
順天 又 開往威海烟台 太古公司
廣生 又 晚往汕頭香港廣東 怡和洋行
樂生 又 開往福州 怡和洋行
江新 又 開往長江 招商總局
桂林 又 晚往仁川 太古公司
湖南 又 晚往秦皇島 太古公司
岳陽丸 輪船 晚往長江等埠 日清公司

正月十二日出口輪船禮拜二
德和 輪船 晚往長江 怡和洋行
鄱陽 又 晚往長江 太古公司
長春丸 又 開往福州廈門汕頭香港 大阪公司
大吉丸 又 晚往長江等埠 日清公司

正月十三日出口輪船禮拜三
蒙古 輪船 開往海參威 義勇隊公司
金華 又 晚往長崎神戶橫濱 太古公司
筑前丸 又 早四點半開往長崎司門神戶橫濱 郵船會社
安慶 又 晚往長江 太古公司
鎮安 又 晚往香港廣東 太古公司
美大 又 開往長江 美最時行

正月十四日出口輪船禮拜四
伊豫丸 輪船 開往香港 郵船會社
襄陽丸 輪船 晚往長江等埠 日清公司

正月十六日出口輪船禮拜六
大利丸 輪船 開往長江等埠 日清公司

正月十七日出口輪船禮拜日
美順 輪船 開往長江 美最時行

滬寗鐵路開車時刻

由上海開至南京

上海
上午八點鐘正
上午八點五十五分
上午十點十分（南翔止）
下午十二點四十五分（快車）
下午一點三十分（南翔止）
下午三點三十分（常州止）
下午五點十五分（蘇州止）

南翔
上午八點三十一分
上午九點二十五分
下午一點八分（快車）
下午三點五十六分（常州止）
下午五點四十七分（蘇州止）

崑山
上午九點二十八分
上午十點二十五分
下午一點五十二分（快車）
下午四點四十七分（常州止）
下午六點五十四分（蘇州止）

蘇州
上午十點三十八分
上午十一點五十四分
下午二點四十分（快車）
下午五點四十四分（常州止）

無錫
下午十二點四分
下午一點十分
下午三點四十分（快車）
下午七點四分（常州止）

常州
上午八點二十分
下午一點十五分
下午二點三十八分
下午四點三十八分（快車）

奔牛
上午八點五十分
下午一點四十五分
下午二點十分
下午五點二分（快車）

丹陽
上午九點三十九分
下午二點三十四分
下午三點五十六分
下午五點三十六分（快車）

鎮江
上午十點四十八分
下午三點三十五分
下午五點正
下午六點二十六分（快車）

由南京開至上海

南京
上午六點四十分
上午八點四十分
正午十二點鐘正（快車）
下午三點鐘正（常州止）

鎮江
上午八點四十四分
上午十點五十七分
下午一點五十二分（快車）
下午五點九分（常州止）

丹陽
上午九點三十七分
上午十一點五十一分
下午二點三十六分（快車）
下午六點三分（常州止）

奔牛
下午十二點三十七分
下午三點十一分（快車）
下午六點五十一分（常州止）

常州
上午七點鐘正
上午十點五十二分
下午一點十四分
下午三點四十五分（快車）

無錫
上午八點七分
上午十一點五十八分
下午二點二十七分
下午四點四十五分

蘇州
上午七點二十五分
上午九點二十六分
下午一點二分
下午三點四十八分
下午五點四十三分（快車）

崑山
上午八點二十五分
上午十點二十二分
下午一點五十四分
下午四點四十八分
下午六點二十五分（快車）

南翔
上午九點二十四分
上午十點五十分（來回車）
上午十一點二十一分
下午二點十分（來回車）
下午二點五十一分
下午五點四十七分
下午七點八分（快車）

蘇省松滬鐵路開車時刻

由上海開至松江

上海 上午九點　下午二點
龍華 上午九點十三分　下午二點十三分
梅家弄 上午九點二十六分　下午二點二十六分
莘莊 上午九點三十六分　下午二點三十六分
新橋 上午九點五十二分　下午二點五十二分
明星橋 上午十點十二分　下午三點十二分

由松江開上海

松江 上午十一點　下午四點
明星橋 上午十一點零六分　下午四點零六分
新橋 上午十一點二十六分　下午四點二十六分
莘莊 上午十一點二十六分　下午四點二十六分
梅家弄 上午十一點五十二分　下午四點五十二分
龍華 上午十二點零五分　下午五點零五分

神戶丸開往大連灣

本公司經理南滿洲鐵道會社之神戶丸每逢禮拜五一準開往大連灣並由火車連接滿洲內地各處船身堅固水腳公道客位潔淨應酬周到價各寶號欲裝貨搭客務祈光臨爲幸

日本郵船會社廣告

遺失棧單

遺失戊臘月念日安慶船一千大百六十二次九江車C嘜烟葉一百零二件該棧單在途遺失已向太古說明作爲廢紙另補樓單爲憑貨有別人拾得望各寶行號切勿收用特業中新二報備告同安里協豐行啓

TRADE MARK
'VANA' BRAND
TONIC WINE
商 發納 標
發納補藥酒

病有百虛藥無一補此非言藥之無補實補之多不適當耳今本藥行採集滋養補益人身各料用格致工夫煉成藥酒名曰發納此藥一出全球歡迎函電交馳均相爭購蓋其功效神速故人皆信服之凡陰損陽虧五勞七傷男子精弱女子血虛營衛不足標本兼病服之無不立見元氣頓復精神漸充年力衰頹痰多氣促尤大獲功效又此酒常服定不感受風邪及一切傳染毒症蓋氣血充足客邪自然難侵其餘如強臟補腎壯筋健骨祛濕化痰功難盡述請子不信請嘗試之

英京寶威大藥行專製
分行上海四川路四十四號

中國各埠大藥房均有出售

BURROUGHS WELLCOME & CO
44 Szechuen Road, Shanghai.

遺失股單

啓者本廠集股凡股東交銀時先掣收條俟股票印齊由認股者持收條向本廠掉換股票今已一律印齊陸續掉換今查得第九十號劉兩記戶股票一紙第三百三十八股至三百四十股計元三百兩又九十六號劉兩記戶股票一紙第三百四十六股至三百五十股計元五百兩茲已收條前來持換股票覆查該股票兩紙已經遺失爲此登載申新兩報及字林西報聲明以上股票遺失業已憑原戶收條照章補給所有遺失之股票已作廢紙務乞各紳商各寶莊號切勿被其朦混抵用銀錢特此聲明

鎮昌米廠公司謹白

[illegible]

本號開設上海新北門內廬家衖常年設友駐鎮督造辦細磁器運申批銷凡碗盞盆碟花瓶花鉢痰盂帽架茶壺茶碗家用物件一應俱全向做內地外海各路批發兼做定貨極其安選茲爲推廣生意起見自戊申年臘月朔日起門莊零售均照批發一律格外公道以廣招徠如蒙官商賜顧認明招牌庶不致悞

宣統元年 正月初十日共四張
申報第四張
西歷一千九百九年 正月卅一號禮拜日

上海電車公司廣告

英美租界電車經工部局核准定於西歷一千九百零九年二月一號即華歷本年正月十一日更改章程開列於左

(甲)路線(一)黃浦灘開至靜安寺以黃浦灘至江西路爲一站江西路至浙江路爲一站浙江路至跑馬場爲一站跑馬場至卡德路爲一站卡德路至小沙度路爲一站小沙度路至靜安寺爲一站(二)黃浦灘開至楊樹浦以黃浦灘至南京路爲一站南京路至禮查客寓爲一站禮查客寓至華記路爲一站華記路至茂海路爲一站茂海路至韜朋路爲一站韜朋路至楊樹浦爲一站(三)公園靶子路開至卡德路以公園靶子路至北四川路爲一站北四川路至老靶子路爲一站老靶子路至崇明路爲一站崇明路至禮查客寓爲一站禮查客寓至江西路爲一站江西路至浙江路爲一站浙江路至跑馬場爲一站跑馬場至卡德路爲一站(四)茂海路開至卡德路以茂海路至華記路爲一站華記路至禮查客寓爲一站禮查客寓至江西路爲一站江西路至浙江路爲一站浙江路至跑馬場爲一站跑馬場至卡德路爲一站(五)鐵路車站開至黃浦灘以車站至輔元堂爲一站輔元堂至北四川路爲一站北四川路至靖遠街爲一站靖遠街至黃浦灘五馬路口爲一站(六)靜安寺開至鐵路車站以靜安寺至小沙度路爲一站小沙度路至卡德路爲一站卡德路至派克路爲一站派克路至輔元堂爲一站輔元堂至鐵路車站爲一站

(乙)車費　頭等每位一站洋三分二站六分三站以外九分　二等每位一站二分二站四分三站以外六分　十四歲以內之小孩坐頭等改二等價

(丙)車票　頭等三十六張(每張三分)爲一本收洋一元　二等五十四張(每張二分)爲一本收洋一元　以前售出之頭二等票可用至西歷正月三十一號爲止倘未用完可持至本公司寫字房照新定價目算明調換新票

(丁)長票　頭等長票可坐一個月收洋八元　十四歲以內之小孩頭等長票可坐一個月收洋五元　欲購長票者於西歷正月二十九號即華歷正月初八日起至本公司寫字房購買可也

蘇州路第二號門牌電車公司經理人麥國璽啓　50

湖北氈呢廠招股廣告

本廠憑根據換股單根據不到須由經手接洽以免錯悞　○特色　一奏定機器材料免納釐盧成貨出廠祗完江漢關稅一道分銷別埠概免重徵　一辦事無官場習氣董事常駐廠裏庶務開支格外撙節　一官本除撥地外實發銀二十萬兩已購機建廠之用　○章程　一本廠建立湖北武昌省城係升任　督部堂定議設立奉　督部堂陳札委開第總辦兼招商事宜專爲開本國之利源塞外洋之漏卮起見廠用一切開支悉從撙節以仰體　大憲振興商業之至意　一本廠官本洋三十萬元商本洋三十萬元以符官商合辦本旨　一商本作三千整股每整股洋一百元每零股洋十元十零股作一整股凡經招之人無論整股零股但滿足五千元之數者扣銀一百五十元滿一萬元扣銀三百元以爲勞遂此照計　一商股本月初一日以後收洋於十五日起息十五日以後收洋於下月初一起息常年八釐開工以後自有董事繼持未開工以前由總辦擔認第三期一律憑收條付給並換股單以後當於每年春季會議時付息分紅　一十一月底爲第一期每整股先收洋三十元來年二月底爲第二期再收洋三十元四月底爲第三期再收洋四十元零股照算　一本廠續造氈呢專備軍營學堂需用銷路定能暢達獲利即可豐盈利作十四股派官商派十股提存公積三股廠中各執事八公派二股　一本廠定名爲有限公司日後即須添本擴充如下經各股東議允簽押不得擅行　一本廠係屬官商合辦機器貨料能否免稅　聽稟請　督部堂咨商辦理　一本廠租綢氈呢和洋行包定每日限成五百碼今年織羊毛價極相宜成本既輕獲利尤有把握　○專條　本廠官商合辦所招商股龍錢三十萬元不准暗附洋股倘有暗附洋股一經覺察立將該股注銷如股東轉售他人須隨時報明本廠換給新單其以股單抵押外人借款者本廠概不承認股單如有遺失或遭意外須覓殷實商人保證到廠登報廣告一個月無人干涉料葛准將舊單作廢換給新單報費自給

收股處　**南京**巡警總局裕源祥寶善源陶哲孚兄廣瀾泉兄　**安慶**藩署　**蘇州**古藝堂興和復號沈銘之兄　**揚州**運署小押環高寶山兄　**鎮江**招商局　**九江**道署　**杭州**土稅局大爾來揚筱舫　**松江**生財道恆升典　**嘉興**寶順典　**楓涇**程寶政第　**烏鎮**張同順沈赤昌典興豐泰徐恆裕　**廣東**運署　**福建**招商局　**河南**藩署　**平湖**廣和祥　**寧波**道署美華利　**本埠**恆利金店東方匯理銀行立興洋行招商局專鳳翔滬蓬局和康莊承裕莊慶裕莊源豐潤記棧泰安棧申報館中西藥房天順祥票號森元絲棧泰康祥絲棧永達仁絲棧德泰號嘉綸莊古香室義生莊楊天祥珠號普源公棧葉靜濤曾子安兄貝禱生兄陳甘棠兄炎劍泉兄陳桑山兄顧韻祥兄徐冠南兄朱蔭人兄陳幼堂兄李雪巖兄鄭業臣兄程旭東兄張少坡兄義捐分銷局顧康里本寓

聲明　悞購偽藥

上海辦香廬主人駱雲先生大人雅鑒久仰鴻名未得識荊爲僕由京過申承友人託辦　貴廬清痰半夏二料哮喘丹二料抵申即至盆湯弄香店轉灣大街見門懸三代家傳崔製半夏招牌入內購取計洋三十六元四角彼自願讓去六元四角實付洋三十元正業已寄至北京矣返杭後接各報知閱有冒牌情事並圖樣告白深悔前次鹵莽悞購僞藥因　貴廬圖樣乃根德里牌號是辦香廬僕購之辦並非根德里並無牌號且自願讓價實情節顯然竊思此等作僞居然明目張膽而　貴主人臥榻之旁豈容他人酣睡耶然僕但願服者有益無損更復何求如果大有妨礙望速　示知以免貽累并敬告後來採辦諸君須認明根德里內**辦香廬**牌號方不致蹈僕覆轍也此頌　日祉　杭州黃河橋許寶善頓首白　乙

湖北賑捐獎彩票頭彩伍萬元

總督部堂張奏明開辦第八十四會額設六萬張每張售洋六元現因銷場暢旺不敷分售奏准加設第二會副票六萬張每張售洋二元中彩號數之多發派出彩銀之鉅比各公司爲優大票准定期正月廿六日開彩副票定期正月二十九日均在漢口開彩紅票得彩惟本局對號單兌銀元本總局在漢口鎮江上海分局設在南市萬聚碼頭信成銀行樓上惟本分局均係躉批向不零售○外埠往來信力票力一概不付統請自給再紅票如無本分局騎縫圖章因無票根可查概不發兌特白

正月二十六日　正月二十九日　開彩　本局　奉湖廣

12

請看　發財不難

人謂發財甚難吾謂發財甚易其道何從蓋有法焉可使人在數月內驟得巨金坐擁厚貲乃開演電光影戲是也然若以尋常所演影戲而論陳腐朽舊比比皆是閱者耗資意在娛樂今以數見不鮮觸目生厭之舊片旦夕搬演試問有何趣味安能饜閱者之意欲期生涯發達豈可得乎現在中國文明日進紳界君子賢豪者居多數公餘之暇每喜觀玩影戲以覘中西典故是以本公司不憚繁文敬忠告於操斯業者其速翻然變計苟欲生涯暢發日增月盛則必得公購本公司盡善盡美奇幻巧妙兼有華文題目之新片取以開演生意之佳保可蒸蒸日上也本公司實事求是深悉夫淡薄利因租續三何司運合成一大公司牌號盛昌在上海英界四馬路五號大洋房內躉批零售各種影片機器引擎電燈電線一概俱全無論本地定辦今等式樣片子只須於廿四點鐘以前關照包可告成隨時預備五彩及本色新片總有五十萬尺以外此項真正新片不獨自運來中國迄神還未開箱即在外洋亦從未演過斷非徒託空言者可比　諸君移玉本公司鑒賞一試新片能使喜者笑樂者合口悲則涕泗交頤是租情畢肖妙不可言若欲影戲生涯茂發者請從速租購包管快發大財請余誇語請嘗試之或租或購價均克己以廣招徠

英法盛昌影片公司廣告○電話一三五九

88

小說

官場小說 **衣冠影**（二十）

第六回 勢利僧怒索房租 金公子智降禿賊

曇花心上已經估料了幾分暗想一定是爲金家的事情看不出金家那個小孩子倒有這樣的神通我偶然撒一個謊就給我撒着了果然陳大老爺有了信來想着便拆開信封看了一看雖然有好幾個不認得的字在裡頭信裏頭的大意也還懂得無非說金家是個本地的鄉紳金大老爺又是有名的名士如今靈柩停在你們寺裡你們要好好的招呼曇花看了連忙對着那家人說道縣大老爺的分付那敢不依大爺大遠的路跑了過來請在小寺吃了齋去那家人來的時候是金三鍼教他的幾句話兒如今見曇花留他吃齋恐怕說話裡頭露出馬脚便不肯吃他的齋急忽忽的走了金三鍼見了家人回來知道那賊禿已經中計心中大喜卻故意隔了兩天方才踱到白龍庵來一進了那間停靈的房屋早覺得氣象一新收拾得十分齊整金三鍼見了心中暗喜又見曇花和尚在外面急急的走了進來見了金三鍼合掌躬身恭恭敬敬的叫了一聲少爺怎麼今天才來我們敝寺裏前天就接着了縣大老爺的信叫我們好好伺候老太爺的靈柩從此少爺一切都不用費心都是我們寺裡代勞就是了況且老太爺但是本地的鄉紳就是出家人的施主我們出家人全靠的施主照應混碗飯吃老太爺的靈柩我們也是理應伺候的金三鍼聽了他一片拍馬屁的話兒却裝着不知道這件事兒的一般故意問道陳大老爺的信是前天就送來的麼曇花道是前天送來的金三鍼點一點頭道也罷了總算他還有些交情但是要你們格外招呼來免生受你們了曇花忙道好說好說這是我們分內應當的說着便再三拉着金三鍼到客廳上去坐金三鍼樂得答應跟着他一脚走進客廳只見早已端端整整的排着一棹酒席曇花便請金三鍼首坐金三鍼也不推辭竟老老實實的坐了席上沒有別人曇花又叫了庵裡的幾了執事僧人來陪着金三鍼一同坐下曇花又極力的恭維金三鍼說他究竟是個有根柢的縉紳和別人不同又說金三鍼相貌甚好一定將來要中狀元金三鍼起先雖然恨他却不知不覺的被他一陣巴結讀書人的性情最喜歡別人恭維他要中狀元這個時候金三鍼被曇花一陣狀元宰相夫榮妻貴的套頭話竟覺得心上高興起來果然世上的事情千穿萬穿馬屁不穿這句話再也不錯的

國外新聞

請撥調查日僑經費 ○初八日倫電云有在開列福利亞省立法部呈遞議案請撥美金洋一萬圓以充調查開省日僑戶口經費一[illegible]

德國注重英皇出游 ○初八日倫敦電云德政府頒發文告謂深盼英皇偕后游德可以袪除彼此之惧會英以趨向自尊政策國威日振德亦抱此主義兩國國民要當以國君爲模範誠意交孚云

英艦隊砲術著績 ○初八日倫敦電云英國艦隊上年演習砲術其獲勳章者中國艦隊海峽艦隊好望角艦隊大西洋艦隊地中海艦隊其餘各艦隊亦均有進步惟頭等巡洋艦好望號實占第一

請限航路津貼議案 ○初八日東京電云日本國會已有多人呈遞議案請限制海船航路應付津貼之數因貿易情形現已有變故也

俄國商務大臣將次辭職 ○初八日東京電云據傳俄國商務大臣希撲夫行將辭職

開列福利亞排日近舉 ○初八日紐約電云開列福利亞省上下議院近上書合衆政府請照會日政府謂舊金山日本總領事希圖破壞該省排日新律應將該領事召回云云書中措詞頗爲激烈惟該省知事其萊脫君不認日領有此舉動美國國會現擬將該書置之不論不議之列

德國承認比國歸併孔戈 ○初九日倫敦電云德國視歸併孔戈之舉爲比國內國問題故已宣布承認各國聞之頗爲注意倫敦泰晤士報載稱英國外務部大臣葛雷現請比國通告調停土人權利及整治積弊問題蓋英政府對於此事以爲不可不實行改革不意德國即於此時承認該國歸併

意皇太后將游日本 ○初九日倫敦電云意大利皇太后不日將赴日本游歷並擬携帶汽車一乘

近東大變局八十四誌 ○初八日柏靈電云土政府近有公牒布告各國略謂土國現已將要求布勒厄利亞賠款之數減爲一百兆法郎此外東方鐵路則索賠法郎五十兆枚並將駐紮布國邊陲各軍全行撤回

據布京蘇菲亞傳稱目下大局已有進步

委總統之新聞 ○初八日柏靈電云前任委納瑞拉總統開斯屈洛告人曰願爲小民老死歐洲

揚州聖公會中學堂招生

本公會向在蘇滬各處創立學堂歷有年所今於揚州府城組織中學以廣造就有志者遞來報名可也簡章列後（開學）中文粗通英文初讀或少識過者（年齡）十歲至十八歲（脩金）每半年十二元（膳金）每半年念四元開課特訂章程（入學）己酉年正月十六日（校址）揚州府城內左衛街聖公會堂監學董林明謹啓

(6136

新開 新聚園

擇於新正月初三日開張

本號開設十六舖內老馬路中坐東朝西洋臺門面改良裝設洋房添設雅座特請名司事辦京蘇大菜和菜以及廣式大餅掛爐猪鴨透味油鷄鑤拆碗菜應時春卷鷄汁燒賣異式點心一切俱全價廉仕商紳賜顧者庶不致誤會矣

7 6297

各業行情表

※匯票 正月初九日

上海匯至倫敦

銀行電匯	二先令四辨士
銀行即期	二先令四辨士零六二五
銀行四月期	二先令四辨士一二五
銀行買進四月期匯票	二先令四辨士半
又 六月期匯票	二先令四辨士七五
帶根匯票 四個月定貨	二先令四辨士六二五
又 六個月定貨	二先令四辨士八七五
大條銀	二十三辨士七五

上海匯至法國

銀行電匯	二佛郎九十三分半
銀行買進四月期匯票	二佛郎九十九分

上海匯至德國

銀行電匯	二馬克三十九分
銀行買進四月期匯票	二馬克四十四分

上海匯至紐約

銀行電匯	五十六個八七五
銀行買進四月期匯票	五十九個二五

上海匯至印度

銀行電匯	一百七十五個二五

上海匯至香港

銀行電匯	七錢五分半

上海匯至日本

銀行電匯	八錢七分六二五
銀行買進三十日期匯票	八錢六分六二五

※金銀錢洋 正月初九日

現貨標金	四百十五兩五錢
足赤條金	四百二十三兩
沙金合赤	四百二十五兩
英洋	七錢二分八釐六二五
龍洋	七錢二分二釐
本洋	九錢八分
小洋	六錢七分五釐

銀拆	二分
洋拆頭	七錢二分
錢拆頭	一千一百文
銅元	一百七十三千文
市錢	一百五十一千文
衣牌	一千二百五十文

正月初十日

規銀	一百七十一千文
英洋	一千二百五十文
八開	一百二十文
小洋貼水每角	五文

※洋貨 正月初九日

○羲記彩呢 黃褂 大紅每碼六錢七分五釐 新洋六錢六分一釐 新綠五錢九分五釐 海馬 大紅六錢六分二釐 深洋六錢三分三釐 中洋五錢九分三釐 淺洋五錢三分 新綠六錢 新洋六錢三分 牛牌 大紅五錢四分八釐 深洋五錢 新洋五錢一分八 鵝牌 大紅五錢四分五釐 深洋五錢 新洋五錢一分 無牌 大紅四錢零一釐 洋藍四錢六分 獅牌 大紅五錢三分六釐 深洋四錢九分 ○嗶嘰 九磅大紅加官每疋六兩六錢五分 十一磅又七兩三錢二分半 ○洋紅標 旗女四磅每疋二兩六錢四分 五磅三兩一錢七分 六磅三兩七錢四分 福壽三磅半每疋二兩四錢一分 四磅二兩六錢三 四磅半二兩七錢四分 五磅三兩一錢六分 六磅三兩五錢一分 織女三磅半每疋二兩三錢八分 四磅二兩六錢 五磅三兩一錢 六磅三兩五錢二分 八仙三磅半二兩四錢八分 四磅二兩六錢八分 四磅半二兩八錢四分 五磅三兩一錢四分 六磅三兩五錢五分 母子四磅二兩六錢二分 四磅半二兩七錢六分 五磅三兩一錢二分 六磅三兩五錢二分 利市四磅二兩六錢六分 六磅三兩五錢三分 七磅三兩七錢五分

※米麥 正月初九日

機器新粳	五元八角次五元三角
常帮新粳	五元六角次五元二角
蘇同新粳	五元三角次五元
松江雙轉新粳	五元四角次五元一角
珠角雙轉新粳	五元三角次五元
機白粳米	五元四角次五元一角
蘇同白粳米	五元二角次五元
機白元	六元二角次五元八角
常帮白元	六元次五元五角
蘇同白陰元	五元五角次五元二角
錫白元	五元七角次五元三角
常頒小麥	五元次四元五角

※油餅 正月初九日

細兩泊荳油	六兩四錢
輕皮夾生油	七兩八錢

※煤油 正月初九日

老牌現貨	每箱	二兩四錢
英牌現貨	又	一兩七錢七分半
十字現貨	又	一兩六錢八分
咪噴現貨	又	一兩七錢七分半

※郵政 正月初十日收信時刻傳單

寄往各埠	經由	本日	截止收信時刻
崇明堡鎮	小輪	單日	上午八點鐘
常州	火車	本日	上午七點鐘又十一點四十五分
蘇州	火車	又	又
又	火車		下午二點四十五分
無錫沙頭	火車		上午七點鐘又十一點四十五分
鎮江	火車	又	又
南京	又	又	又
杭州	又	又	上午十一點四十五分
太倉	火車	又	上午七點鐘
嘉定	火車	又	又
南翔黃渡	火車		上午七點鐘又十一點四十五分
婁嘉寬山	火車	又	又
瀏河婁橋	火車	又	又
安亭羅店	火車	又	又
寶山江灣	火車	又	上午九點鐘
曹墩	火車	本日	上午七點鐘
青浦重固	小輪	又	上午九點鐘
朱家角白鶴港	又	又	又
華寶新場	民船	又	上午九點鐘
閔行南橋	小輪	又	上午十一點鐘
南潯湖州	又	又	又
泗涇七寶	民船	又	又
大場	專差	又	又
川沙南匯大團	民船	又	下午二點鐘
海門廟鎮	小輪	又	下午五點半
周浦	專差	又	正午十二點
寧波	輪船	又	下午三點鐘
松江亭林	小輪	又	下午八點鐘
張堰莊家行	又	又	又
泗涇楓涇	又	又	又
章練塘	又	又	又
杭州	小火輪	又	下午四點鐘
嘉興塘棲	又	又	又
嘉善石門灣	又	又	又
莫干山	又	又	又

以上每逢禮拜日上午十一點下午一點半掛號信件應於所限時刻前一點鐘送交郵政局

長江各埠 下午五點

每日更改單 正月初十日

寄往各埠	輪船名	截止收信時刻
歐州	公司	又上午十點鐘

本局近日所登收信時刻預備傳單近日冗長不便排印爰擬刪除簡將每日限定各口郵件收信時刻專開一單登明本日報章其餘一概拆去不復再登此啓

欽命二品頂戴賞戴花翎江南分巡蘇松太兵備道蔡 為

出示諭禁事照得英商群茂行經售各種洋皂前經該行開列牌名稟由 英總領事照准 南洋大臣行道示禁在案茲准 英總領事本函稱群茂行稟本行另有蜂窩花紋牌號肥皂在中國流行曾在道署及新關掛號有案近有奸民僞冒蜂窩牌號不冒行名與本行甚有妨碍等因除分行縣廨一體查禁外合再出示諭禁爲此示仰商買人等一體知悉自示之後毋得將該行蜂窩肥皂牌號假冒漁利致干提究切切特示

光緒三十四年九月廿二日示

Z148

眞好月光

咱姓張　咱老夫婦兩口子　將要五十歲了　沒有子息　祇生了一個女孩
子　今年十七歲　偏祖宗偏不保佑　生了一場大病　大夫說他是個癆症
沒有救了　咱夫婦好不心疼　有天咱買了一張報紙解悶　瞧見報上有
什麼月光鹼丸　治得好婦女的百樣毛病　咱想死馬當活馬醫　馬上買了
一服回去　給女兒吃　說起來眞是奇怪　那丸藥眞正一服見功　當夜竟
有了點兒轉機　明後天一連吃了三服　這病竟然好了　咱老夫婦喜歡的
了不得　立願替這丸藥揚點兒名　可惜咱是個粗人　動不起筆　祇好說
幾句實話　登在報上　贊他眞好月光罷
寓申津人張德子白

斯登醫生魚肝油

啓者斯登醫生所製魚肝油此種魚肝油內含有鐵酒凡用心過度四肢無力精神疲軟者服此即可復元且能開胃又可補血養血百病全消婦女小兒服此斯登魚肝油尤爲合宜此油氣味平和極易下咽現分發各藥舖代銷賜顧者請就近購可也
美國斯其馴地方斯登公司

甲31

欲爲諮議局議員者鑒

今年九月各省開辦諮議局議員責任綦重非研究有素臨時必至周章故凡爲議員者．第一須知普通政法之學理第二須知立憲制度之精神第三須知地方自治之組織第四須知會議決議之方法本館所出政法書百餘種茲選其尤簡要而又有合於斯四者分別列目幸垂鑒焉

總發行所上海商務印書館
分館分設　京師　奉天　天津　濟南　太原　開封　成都　重慶　漢口　長沙　福州　廣州

◉普通政法書
法學通論一元七角　法制經濟通論一元四角　政法理財科講義每冊五角　日本法制要旨一元
日本明治法制史九角五分　政治講義三角五分　法律經濟辭典布面七角紙面五角　法規大全解字四角

◉憲法書
政治學及比較憲法論二元五角　憲法研究書一元　憲政論四角五分　日本憲法義解三角　日本
預備立憲過去事實二角五分　立憲國民讀本二冊三角

◉議會書
日本議會法規四角　議會政黨論五角　十六國議院典例一元五角　日本議員必攜八角

◉地方自治書
自治論七角　歐洲大陸市政論一元四角　地方自治財政論三角五分　地方自治淺說三角

此外政法書之尤重要者　◉法律有則　日本法規大全八十一冊二十五元　日本六法全書一元五角　比較國法學七角　國法學一元　行政法汎論一元二角五分　行政法各論六角　民法原論二元　◉政治有則　列國政要三十二冊定價十元　政治學一元　那特硜政治學四角　政治汎論二冊定價二元二角　萬國國力比較六冊定價二元五角　嚴復社會通詮一元　嚴復羣學肄言一元　嚴復羣己權界論八角　◉財政有則　經濟通論七角五分　理財新義二角五分　英國度支考四角　國債論三角　計學教科書一元　理財學講義四角　計學淺訓二角五分　◉教育有則　日本明治學制沿革史五元　歐美教育實際一元二角　德國學校制度四角　◉警察有則　警察講義錄十四冊五元　◉雜卷帙較繁議員若有餘力而兼治之則受益無窮矣　◉尚有諮議局章程箋釋四角　諮議局章程要義二角五分　諮議局調查須知五角　諮議局選舉須知一角　諮議局章程表解三分　尤人人所必讀無待贅言也

乙12

宣統元年正月新開影相館

廣告

本館專理員飛炳生君專爲拍照起見特往外國各處遊歷見廣回滬現經造成特色影相間一所室內裝成輪船形式天下未曾所有並另設照相會以便入會者可往各處遊玩一切章程已經完備均在本館　諸位欲知詳細請先到本館拍照即有許多趣味語言可聽英大馬路三百七十六號門牌招仙閣專理員長龐炳生白

乙145

天寶石出售

啓有英國名廠托小行代銷上等天寶石並紅藍寶石每逢公司船到埠必有新貨備各寶號欲辦者可隨時光臨小行可也此佈
魯意師洋行啓

甲55

頂上美紙香烟

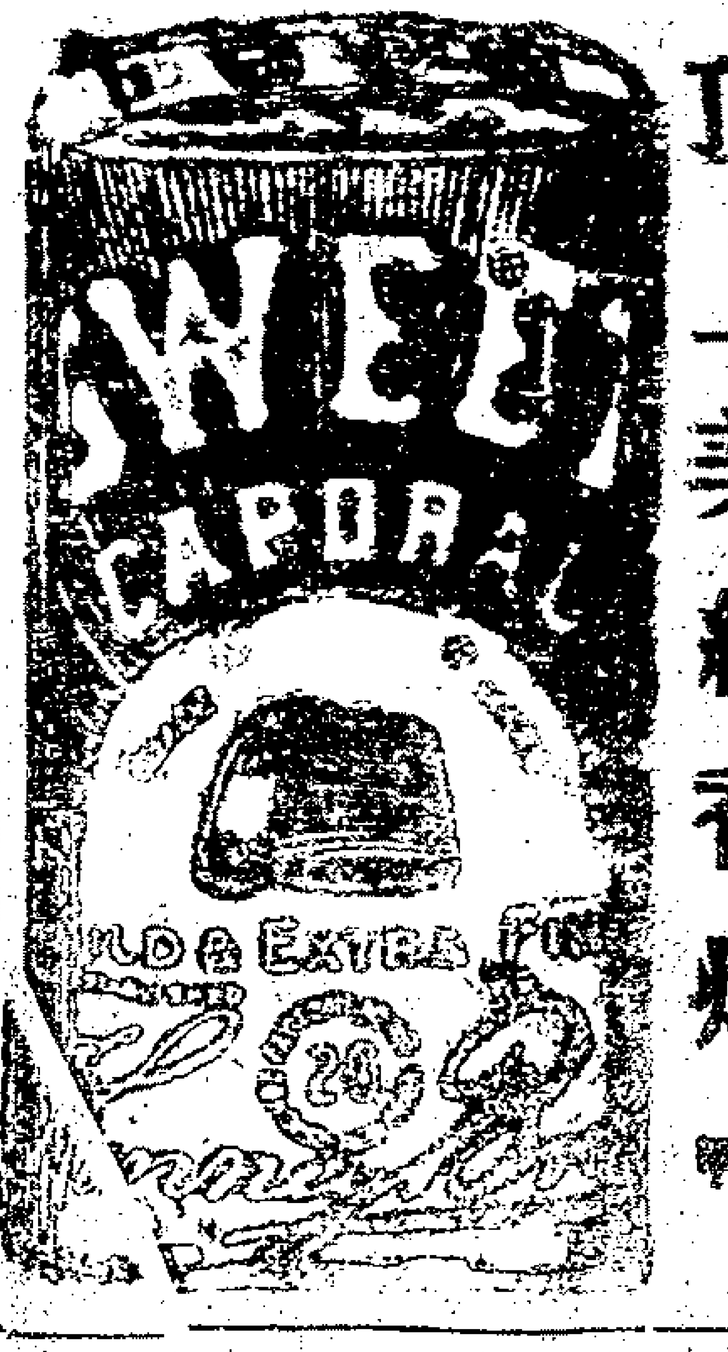

甲12

新造洋式店面召租

法公館馬路角子天主堂對門有新大弄房店面二間如合意請到二馬路本行面議此佈
科白茂洋行

甲2

祥成洋行告白

啓者本行開設在上海泗涇路第五號門牌今有茄飄油所製之洗衣肥皂批出售此項肥皂裝於花鼓桶內如購者請至本行接洽可也

甲44

保平水險有限公司

本公司首董接察司蓋白斯總局開在英京倫敦來往銀行係英國大銀行上海開設分行辦理水險事宜在四川路四十八號門牌四馬路轉角賜顧者請至本行當可趕速承辦特此廣告
本公司經理人牌根啓

甲37

晉濟藥局望平街時中書局代售

咳嗽吃蜜糕

秘傳百草膏潤肺化痰咳嗽立愈每張銅元十枚攝得蜜糕化痰擇選上品藥材精煉取汁[illegible]製蜜[illegible]殺咳[illegible]止氣[illegible]病老發吃[illegible]愈每個六十文蜜糕大洋五角包治久嗽除根

118

美國紐約總電
氣公司經理世
界上最大名廠
所造各種電具
如下　電燈器
具礦機機機大
小電燈及電氣
風扇等件　中
國經理處　海
四號圓分上路
槓昌洋行園

甲390